



Cuenta Pública 2022
SECRETARÍA EJECUTIVA DEL SISTEMA ESTATAL ANTICORRUPCIÓN DE YUCATÁN (SESEAY)
Estado de Actividades
Del 1 de Enero al 31 de Diciembre de 2022 y 2021
(Pesos)

Concepto	2022	2021
INGRESOS Y OTROS BENEFICIOS		
Ingresos de la Gestión	2,197.01	2,230.84
Impuestos	0.00	0.00
Cuotas y Aportaciones de Seguridad Social	0.00	0.00
Contribuciones de Mejoras	0.00	0.00
Derechos	0.00	0.00
Productos	2,197.01	2,230.84
Aprovechamientos	0.00	0.00
Ingresos por Venta de Bienes y Prestación de Servicios	0.00	0.00
Participaciones, Aportaciones, Convenios, Incentivos Derivados de la Colaboración Fiscal, Fondos Distintos de Aportaciones, Transferencias, Asignaciones, Subsidios y Subvenciones, y Pensiones y Jubilaciones	14,988,466.00	14,721,717.00
Aportaciones, Transferencias, Asignaciones, Subsidios y Subvenciones, y Participaciones, Aportaciones, Convenios, Incentivos Derivados de la Colaboración Fiscal, Fondos Distintos de Aportaciones	0.00	0.00
Transferencias, Asignaciones, Subsidios y Subvenciones, y Pensiones y Jubilaciones	14,988,466.00	14,721,717.00
Otros Ingresos y Beneficios	0.00	0.00
Ingresos Financieros	0.00	0.00
Incremento por Variación de Inventarios	0.00	0.00
Disminución del Exceso de Estimaciones por Pérdida o Deterioro u Obsolescencia	0.00	0.00
Disminución del Exceso de Provisiones	0.00	0.00
Otros Ingresos y Beneficios Varios	0.00	0.00
Total de Ingresos y Otros Beneficios	14,990,683.01	14,723,947.84
GASTOS Y OTRAS PÉRDIDAS		
Gastos de Funcionamiento	14,801,572.24	14,216,340.34
Servicios Personales	9,219,339.63	8,734,360.84
Materiales y Suministros	149,550.00	160,950.19
Servicios Generales	5,432,682.61	5,321,029.31
Transferencias, Asignaciones, Subsidios y Otras Ayudas	0.00	0.00
Transferencias Internas y Asignaciones al Sector Público	0.00	0.00
Transferencias al Resto del Sector Público	0.00	0.00
Subsidios y Subvenciones	0.00	0.00
Ayudas Sociales	0.00	0.00
Pensiones y Jubilaciones	0.00	0.00
Transferencias a Fideicomisos, Mandatos y Contratos Análogos	0.00	0.00
Transferencias a la Seguridad Social	0.00	0.00
Donativos	0.00	0.00
Transferencias al Exterior	0.00	0.00
Participaciones y Aportaciones	0.00	0.00
Participaciones	0.00	0.00
Aportaciones	0.00	0.00
Convenios	0.00	0.00
Intereses, Comisiones y Otros Gastos de la Deuda Pública	0.00	0.00
Intereses de la Deuda Pública	0.00	0.00
Comisiones de la Deuda Pública	0.00	0.00
Gastos de la Deuda Pública	0.00	0.00
Costo por Coberturas	0.00	0.00
Apoyos Financieros	0.00	0.00
Otros Gastos y Pérdidas Extraordinarias	293,952.16	527,296.03
Estimaciones, Depreciaciones, Deterioros, Obsolescencia y Amortizaciones	293,952.16	527,296.03
Provisiones	0.00	0.00
Disminución de Inventarios	0.00	0.00
Aumento por Insuficiencia de Estimaciones por Pérdida o Deterioro u Obsolescencia	0.00	0.00
Aumento por Insuficiencia de Provisiones	0.00	0.00
Otros Gastos	0.00	0.00
Inversión Pública	0.00	0.00
Inversión Pública no Capitalizable	0.00	0.00
Total de Gastos y Otras Pérdidas	15,095,534.40	14,743,636.37
Resultados del Ejercicio (Ahorro/Desahorro)	-104,851.39	-19,688.53

Bajo protesta de decir verdad declaramos que los Estados Financieros y sus Notas son razonablemente correctos y responsabilidad del emisor

ELABORÓ

C.P. JUAN GABRIEL SEGOVIA PAREDES
JEFE DE ADMINISTRACIÓN Y FINANZAS

REVISÓ

C.P. LAURO ISMAEL GANCHÉ CHÁVES
DIRECTOR DE ADMINISTRACIÓN Y FINANZAS

AUTORIZÓ

LIC. EDWIN MANUEL REJÓN PACHECO
SECRETARIO TÉCNICO



Cuenta Pública 2022
SECRETARÍA EJECUTIVA DEL SISTEMA ESTATAL ANTICORRUPCIÓN DE YUCATÁN (SESEAY)
Estado de Situación Financiera
Al 31 de Diciembre de 2022 y 2021
(Pesos)

CONCEPTO	Año		CONCEPTO	Año	
	2022	2021		2022	2021
ACTIVO			PASIVO		
<i>Activo Circulante</i>			<i>Pasivo Circulante</i>		
Efectivo y Equivalentes	714,081.79	956,782.31	Cuentas por Pagar a Corto Plazo	524,848.73	533,151.71
Derechos a Recibir Efectivo o Equivalentes	0.00	0.00	Documentos por Pagar a Corto Plazo	0.00	0.00
Derechos a Recibir Bienes o Servicios	0.00	0.00	Porción a Corto Plazo de la Deuda Pública a Largo Plazo	0.00	0.00
Inventarios	0.00	0.00	Títulos y Valores a Corto Plazo	0.00	0.00
Almacenes	0.00	0.00	Pasivos Diferidos a Corto Plazo	0.00	0.00
Estimación por Pérdida o Deterioro de Activos Circulantes	0.00	0.00	Fondos y Bienes de Terceros en Garantía y/o Administración a Corto Plazo	0.00	0.00
Otros Activos Circulantes	0.00	0.00	Provisiones a Corto Plazo	0.00	0.00
Total de Activos Circulantes	714,081.79	956,782.31	Otros Pasivos a Corto Plazo	0.00	0.00
			Total de Pasivos Circulantes	524,848.73	533,151.71
<i>Activo No Circulante</i>			<i>Pasivo No Circulante</i>		
Inversiones Financieras a Largo Plazo	0.00	0.00	Cuentas por Pagar a Largo Plazo	0.00	0.00
Derechos a Recibir Efectivo o Equivalentes a Largo Plazo	0.00	0.00	Documentos por Pagar a Largo Plazo	0.00	0.00
Bienes Inmuebles, Infraestructura y Construcciones en Proceso	0.00	0.00	Deuda Pública a Largo Plazo	0.00	0.00
Bienes Muebles	2,331,332.77	2,367,054.97	Pasivos Diferidos a Largo Plazo	0.00	0.00
Activos Intangibles	268,898.04	268,898.04	Fondos y Bienes de Terceros en Garantía y/o en Administración a Largo Plazo	0.00	0.00
Depreciación, Deterioro y Amortización Acumulada de Bienes	-1,894,839.50	-1,605,838.29	Provisiones a Largo Plazo	0.00	0.00
Activos Diferidos	0.00	0.00	Total de Pasivos No Circulantes	0.00	0.00
Estimación por Pérdida o Deterioro de Activos no Circulantes	0.00	0.00	Total del Pasivo	524,848.73	533,151.71
Otros Activos no Circulantes	0.00	0.00	HACIENDA PÚBLICA/ PATRIMONIO		
Total de Activos No Circulantes	705,391.31	1,030,114.72	<i>Hacienda Pública/Patrimonio Contribuido</i>	0.00	0.00
Total del Activo	1,419,473.10	1,986,897.03	Aportaciones	0.00	0.00
			Donaciones de Capital	0.00	0.00
			Actualización de la Hacienda Pública / Patrimonio	0.00	0.00
			<i>Hacienda Pública/Patrimonio Generado</i>	894,624.37	1,453,745.32
			Resultados del Ejercicio (Ahorro / Desahorro)	-104,851.39	-19,688.53
			Resultados de Ejercicios Anteriores	999,475.76	1,473,433.85
			Revalúos	0.00	0.00
			Reservas	0.00	0.00
			Rectificaciones de Resultados de Ejercicios Anteriores	0.00	0.00
			Exceso o Insuficiencia en la Actualización de la Hacienda Pública/Patrimonio	0.00	0.00
			Resultado por Posición Monetaria	0.00	0.00
			Resultado por Tenencia de Activos no Monetarios	0.00	0.00
			Total Hacienda Pública/ Patrimonio	894,624.37	1,453,745.32
			Total del Pasivo y Hacienda Pública / Patrimonio	1,419,473.10	1,986,897.03

Bajo protesta de decir verdad declaramos que los Estados Financieros y sus Notas son razonablemente correctos y responsabilidad del emisor

ELABORÓ

C.P. JUAN GABRIEL SEGOVIA PAREDES
JEFE DE ADMINISTRACIÓN Y FINANZAS

REVISÓ

C.P. LAURO ISMAEL CANCHÉ CHÁVES
DIRECTOR DE ADMINISTRACIÓN Y FINANZAS

AUTORIZÓ

LIC. EDWIN MANUEL REJÓN PACHECO
SECRETARIO TÉCNICO



Cuenta Pública 2022
SECRETARÍA EJECUTIVA DEL SISTEMA ESTATAL ANTICORRUPCIÓN DE YUCATÁN (SESEAY)
Estado de Cambios en la Situación Financiera
Del 1 de Enero al 31 de Diciembre de 2022
(Pesos)

Concepto	Origen	Aplicación
ACTIVO	567,423.93	0.00
Activo Circulante	242,700.52	0.00
Efectivo y Equivalentes	242,700.52	0.00
Derechos a Recibir Efectivo o Equivalentes	0.00	0.00
Derechos a Recibir Bienes o Servicios	0.00	0.00
Inventarios	0.00	0.00
Almacenes	0.00	0.00
Estimación por Pérdida o Deterioro de Activos Circulantes	0.00	0.00
Otros Activos Circulantes	0.00	0.00
Activo No Circulante	324,723.41	0.00
Inversiones Financieras a Largo Plazo	0.00	0.00
Derechos a Recibir Efectivo o Equivalentes a Largo Plazo	0.00	0.00
Bienes Inmuebles, Infraestructura y Construcciones en Proceso	0.00	0.00
Bienes Muebles	35,722.20	0.00
Activos Intangibles	0.00	0.00
Depreciación, Deterioro y Amortización Acumulada de Bienes	289,001.21	0.00
Activos Diferidos	0.00	0.00
Estimación por Pérdida o Deterioro de Activos no Circulantes	0.00	0.00
Otros Activos no Circulantes	0.00	0.00
PASIVO	0.00	8,302.98
Pasivo Circulante	0.00	8,302.98
Cuentas por Pagar a Corto Plazo	0.00	8,302.98
Documentos por Pagar a Corto Plazo	0.00	0.00
Porción a Corto Plazo de la Deuda Pública a Largo Plazo	0.00	0.00
Títulos y Valores a Corto Plazo	0.00	0.00
Pasivos Diferidos a Corto Plazo	0.00	0.00
Fondos y Bienes de Terceros en Garantía y/o Administración a Corto Plazo	0.00	0.00
Provisiones a Corto Plazo	0.00	0.00
Otros Pasivos a Corto Plazo	0.00	0.00
Pasivo No Circulante	0.00	0.00
Cuentas por Pagar a Largo Plazo	0.00	0.00
Documentos por Pagar a Largo Plazo	0.00	0.00
Deuda Pública a Largo Plazo	0.00	0.00
Pasivos Diferidos a Largo Plazo	0.00	0.00
Fondos y Bienes de Terceros en Garantía y/o en Administración a Largo Plazo	0.00	0.00
Provisiones a Largo Plazo	0.00	0.00
HACIENDA PÚBLICA/ PATRIMONIO	0.00	559,120.95
Hacienda Pública/Patrimonio Contribuido	0.00	0.00
Aportaciones	0.00	0.00
Donaciones de Capital	0.00	0.00
Actualización de la Hacienda Pública / Patrimonio	0.00	0.00
Hacienda Pública/Patrimonio Generado	0.00	559,120.95
Resultados del Ejercicio (Ahorro / Desahorro)	0.00	85,162.86
Resultados de Ejercicios Anteriores	0.00	473,958.09
Revalúos	0.00	0.00
Reservas	0.00	0.00
Rectificaciones de Resultados de Ejercicios Anteriores	0.00	0.00
Exceso o Insuficiencia en la Actualización de la Hacienda Pública/Patrimonio	0.00	0.00
Resultado por Posición Monetaria	0.00	0.00
Resultado por Tenencia de Activos no Monetarios	0.00	0.00

Bajo protesta de decir verdad declaramos que los Estados Financieros y sus Notas son razonablemente correctos y responsabilidad del emisor

ELABORÓ

C.P. JUAN GABRIEL SEGOVIA PAREDES
JEFE DE ADMINISTRACIÓN Y FINANZAS

REVISÓ

C.P. LAURO ISMAEL CANCHÉ CHAVES
DIRECTOR DE ADMINISTRACIÓN Y FINANZAS

AUTORIZÓ

LIC. EDWIN MANUEL REJÓN PACHECO
SECRETARIO TÉCNICO



Cuenta Pública 2022
SECRETARÍA EJECUTIVA DEL SISTEMA ESTATAL ANTICORRUPCIÓN DE YUCATÁN (SESEAY)
Estado Analítico del Activo
Del 1 de Enero al 31 de Diciembre de 2022
(Pesos)

Concepto	Saldo Inicial 1	Cargos del Periodo 2	Abonos del Periodo 3	Saldo Final 4=(1+2-3)	Variación del Periodo (4-1)
ACTIVO					
Activo Circulante	956,782.31	42,978,698.36	43,221,398.88	714,081.79	-242,700.52
Efectivo y Equivalentes	956,782.31	27,784,332.33	28,027,032.85	714,081.79	-242,700.52
Derechos a Recibir Efectivo o Equivalentes	0.00	15,191,866.03	15,191,866.03	0.00	0.00
Derechos a Recibir Bienes o Servicios	0.00	2,500.00	2,500.00	0.00	0.00
Inventarios	0.00	0.00	0.00	0.00	0.00
Almacenes	0.00	0.00	0.00	0.00	0.00
Estimación por Pérdida o Deterioro de Activos Circulantes	0.00	0.00	0.00	0.00	0.00
Otros Activos Circulantes	0.00	0.00	0.00	0.00	0.00
Activo No Circulante	1,030,114.72	4,960.95	329,684.36	705,391.31	-324,723.41
Inversiones Financieras a Largo Plazo	0.00	0.00	0.00	0.00	0.00
Derechos a Recibir Efectivo o Equivalentes a Largo Plazo	0.00	0.00	0.00	0.00	0.00
Bienes Inmuebles, Infraestructura y Construcciones en Proceso	0.00	0.00	0.00	0.00	0.00
Bienes Muebles	2,367,054.97	0.00	35,722.20	2,331,332.77	-35,722.20
Activos Intangibles	268,898.04	0.00	0.00	268,898.04	0.00
Depreciación, Deterioro y Amortización Acumulada de Bienes	-1,605,838.29	4,960.95	293,962.16	-1,894,839.50	-289,001.21
Activos Diferidos	0.00	0.00	0.00	0.00	0.00
Estimación por Pérdida o Deterioro de Activos no Circulantes	0.00	0.00	0.00	0.00	0.00
Otros Activos no Circulantes	0.00	0.00	0.00	0.00	0.00
TOTAL DEL ACTIVO	1,986,897.03	42,983,659.31	43,551,083.24	1,419,473.10	-567,423.93

Bajo protesta de decir verdad declaramos que los Estados Financieros y sus Notas son razonablemente correctos y responsabilidad del emisor

ELABORÓ

C.P. JUAN GABRIEL SEGOVIA PAREDES
JEFE DE ADMINISTRACIÓN Y FINANZAS

REVISÓ

C.P. LAURO ISMAEL CANCHÉ CHÁVES
DIRECTOR DE ADMINISTRACIÓN Y FINANZAS

AUTORIZÓ

LIC. EDWIN MANUEL REJÓN PACHECO
SECRETARIO TÉCNICO



Cuenta Pública 2022
SECRETARÍA EJECUTIVA DEL SISTEMA ESTATAL ANTICORRUPCIÓN DE YUCATÁN (SESEAY)
Estado Analítico de la Deuda y Otros Pasivos
Del 1 de Enero al 31 de Diciembre de 2022
(Pesos)

Denominación de las Deudas	Moneda de Contratación	Institución o País Acreedor	Saldo Inicial del Periodo	Saldo Final del Periodo
DEUDA PÚBLICA				
Corto Plazo				
Deuda Interna			0.00	0.00
Instituciones de Crédito	Peso	México	0.00	0.00
Títulos y Valores	Peso	México	0.00	0.00
Arrendamientos Financieros	Peso	México	0.00	0.00
Deuda Externa			0.00	0.00
Organismos Financieros Internacionales	Peso	México	0.00	0.00
Deuda Bilateral	Peso	México	0.00	0.00
Títulos y Valores	Peso	México	0.00	0.00
Arrendamientos Financieros	Peso	México	0.00	0.00
Subtotal a Corto Plazo			0.00	0.00
Largo Plazo				
Deuda Interna			0.00	0.00
Instituciones de Crédito	Peso	México	0.00	0.00
Títulos y Valores	Peso	México	0.00	0.00
Arrendamientos Financieros	Peso	México	0.00	0.00
Deuda Externa			0.00	0.00
Organismos Financieros Internacionales	Peso	México	0.00	0.00
Deuda Bilateral	Peso	México	0.00	0.00
Títulos y Valores	Peso	México	0.00	0.00
Arrendamientos Financieros	Peso	México	0.00	0.00
Subtotal a Largo Plazo			0.00	0.00
Otros Pasivos	Peso	México	533,151.71	524,848.73
Total Deuda y Otros Pasivos			533,151.71	524,848.73

Bajo protesta de decir verdad declaramos que los Estados Financieros y sus Notas son razonablemente correctos y responsabilidad del emisor

ELABORÓ

C.P. JUAN GABRIEL SEGOVIA PAREDES
JEFE DE ADMINISTRACIÓN Y FINANZAS

REVISÓ

C.P. LAURO ISMAEL CANCHÉ CHÁVES
DIRECTOR DE ADMINISTRACIÓN Y FINANZAS

AUTORIZÓ

LIC. EDWIN MANUEL REJÓN PACHECO
SECRETARIO TÉCNICO



Cuenta Pública 2022
SECRETARÍA EJECUTIVA DEL SISTEMA ESTATAL ANTICORRUPCIÓN DE YUCATÁN (SESEAY)
Estado de Variación en la Hacienda Pública
Del 1 de Enero al 31 de Diciembre de 2022
(pesos)

Concepto	Hacienda Pública/Patrimonio Contribuido	Hacienda Pública/Patrimonio Generado de Ejercicios Anteriores	Hacienda Pública/Patrimonio Generado del Ejercicio	Exceso o Insuficiencia en la Actualización de la Hacienda Pública / Patrimonio	TOTAL
HACIENDA PÚBLICA/PATRIMONIO CONTRIBUIDO NETO DE 2021	0.00				0.00
Aportaciones	0.00				0.00
Donaciones de Capital	0.00				0.00
Actualización de la Hacienda Pública/Patrimonio	0.00				0.00
HACIENDA PÚBLICA /PATRIMONIO GENERADO NETO DE 2021		1,473,433.85	-19,688.53		1,453,745.32
Resultados del Ejercicio (Ahorro/Desahorro)			-19,688.53		-19,688.53
Resultados de Ejercicios Anteriores		1,473,433.85			1,473,433.85
Revalúos		0.00		0.00	0.00
Reservas		0.00			0.00
Rectificaciones de Resultados de Ejercicios Anteriores		0.00			0.00
EXCESO O INSUFICIENCIA EN LA ACTUALIZACIÓN DE LA HACIENDA PÚBLICA/ PATRIMONIO NETO DE 2021				0.00	0.00
Resultado por Posición Monetaria				0.00	0.00
Resultado por Tenencia de Activos no Monetarios				0.00	0.00
HACIENDA PÚBLICA / PATRIMONIO NETO FINAL DE 2021	0.00	1,473,433.85	-19,688.53	0.00	1,453,745.32
CAMBIOS EN LA HACIENDA PÚBLICA/PATRIMONIO CONTRIBUIDO NETO DE 2022	0.00				0.00
Aportaciones	0.00				0.00
Donaciones de Capital	0.00				0.00
Actualización de la Hacienda Pública/Patrimonio	0.00				0.00
VARIACIONES DE LA HACIENDA PÚBLICA / PATRIMONIO GENERADO NETO DE 2022		-473,958.09	-85,162.86		-559,120.95
Resultados del Ejercicio (Ahorro/Desahorro)			-104,851.39		-104,851.39
Resultados de Ejercicios Anteriores		-473,958.09	19,688.53		-454,269.56
Revalúos		0.00	0.00	0.00	0.00
Reservas		0.00	0.00		0.00
Rectificaciones de Resultados de Ejercicios Anteriores			0.00		0.00
CAMBIOS EN EL EXCESO O INSUFICIENCIA EN LA ACTUALIZACIÓN DE LA HACIENDA PÚBLICA/ PATRIMONIO NETO DE 2022				0.00	0.00
Resultado por Posición Monetaria				0.00	0.00
Resultado por Tenencia de Activos no Monetarios				0.00	0.00
HACIENDA PÚBLICA / PATRIMONIO NETO FINAL DE 2022	0.00	999,475.76	-104,851.39	0.00	894,624.37

Bajo protesta de decir verdad declaramos que los Estados Financieros y sus Notas son razonablemente correctos y responsabilidad del emisor

ELABORÓ

C.P. JUAN GABRIEL SEGOVIA PAREDES
JEFE DE ADMINISTRACIÓN Y FINANZAS

REVISÓ

C.P. LAURO ISMAEL CANCHÉ CHÁVES
DIRECTOR DE ADMINISTRACIÓN Y FINANZAS

AUTORIZÓ

LIC. EDWIN MANUEL REJÓN PACHECO
SECRETARIO TÉCNICO



Cuenta Pública 2022
SECRETARÍA EJECUTIVA DEL SISTEMA ESTATAL ANTICORRUPCIÓN DE YUCATÁN (SESEAY)
Estado de Flujos de Efectivo
Del 1 de Enero al 31 de Diciembre de 2022 y 2021
(Pesos)

Concepto	2022	2021
Flujos de Efectivo de las Actividades de Operación		
Origen	14,990,683.01	14,723,947.84
Impuestos	0.00	0.00
Cuotas y Aportaciones de Seguridad Social	0.00	0.00
Contribuciones de mejoras	0.00	0.00
Derechos	0.00	0.00
Productos	2,197.01	2,230.84
Aprovechamientos	0.00	0.00
Ingresos por Venta de Bienes y Prestación de Servicios	0.00	0.00
Participaciones, Aportaciones, Convenios, Incentivos Derivados de la Colaboración Fiscal y Fondos Distintos de Aportaciones	0.00	0.00
Transferencias, Asignaciones, Subsidios y Subvenciones, y Pensiones y Jubilaciones	14,988,486.00	14,721,717.00
Otros Orígenes de Operación	0.00	0.00
Aplicación	15,233,383.53	15,060,072.89
Servicios Personales	9,179,688.67	8,700,101.57
Materiales y Suministros	149,550.00	160,950.19
Servicios Generales	5,367,580.70	5,258,873.20
Transferencias Internas y Asignaciones al Sector Público	0.00	0.00
Transferencias al resto del Sector Público	0.00	0.00
Subsidios y Subvenciones	0.00	0.00
Ayudas Sociales	0.00	0.00
Pensiones y Jubilaciones	0.00	0.00
Transferencias a Fideicomisos, Mandatos y Contratos Análogos	0.00	0.00
Transferencias a la Seguridad Social	0.00	0.00
Donativos	0.00	0.00
Transferencias al Exterior	0.00	0.00
Participaciones	0.00	0.00
Aportaciones	0.00	0.00
Convenios	0.00	0.00
Otras Aplicaciones de Operación	536,564.16	940,147.93
Flujos Netos de Efectivo por Actividades de Operación	-242,700.52	-336,125.05
Flujos de Efectivo de las Actividades de Inversión		
Origen	0.00	0.00
Bienes Inmuebles, Infraestructura y Construcciones en Proceso	0.00	0.00
Bienes Muebles	0.00	0.00
Otros Orígenes de Inversión	0.00	0.00
Aplicación	0.00	84,099.19
Bienes Inmuebles, Infraestructura y Construcciones en Proceso	0.00	0.00
Bienes Muebles	0.00	35,722.20
Otras Aplicaciones de Inversión	0.00	48,376.99
Flujos Netos de Efectivo por Actividades de Inversión	0.00	-84,099.19
Flujo de Efectivo de las Actividades de Financiamiento		
Origen	0.00	0.00
Endeudamiento Neto	0.00	0.00
Interno	0.00	0.00
Externo	0.00	0.00
Otros Orígenes de Financiamiento	0.00	0.00
Aplicación	0.00	0.00
Servicios de la Deuda	0.00	0.00
Interno	0.00	0.00
Externo	0.00	0.00
Otras Aplicaciones de Financiamiento	0.00	0.00
Flujos netos de Efectivo por Actividades de Financiamiento	0.00	0.00
Incremento/Disminución Neta en el Efectivo y Equivalentes al Efectivo	-242,700.52	-420,224.24
Efectivo y Equivalentes al Efectivo al inicio del Ejercicio	956,782.31	1,377,006.55
Efectivo y Equivalentes al Efectivo al final del Ejercicio	714,081.79	956,782.31

Bajo protesta de decir verdad declaramos que los Estados Financieros y sus Notas son razonablemente correctos y responsabilidad del emisor

ELABORÓ

C. P. JUAN GABRIEL SEGOVIA PAREDES
JEFE DE ADMINISTRACIÓN Y FINANZAS

REVISÓ

C. P. LAURO ISMAEL CANCHÉ CHÁVES
DIRECTOR DE ADMINISTRACIÓN Y FINANZAS

AUTORIZÓ

LIC. EDWIN MANUEL REJÓN PACHECO
SECRETARIO TÉCNICO



Cuenta Pública 2022
SECRETARÍA EJECUTIVA DEL SISTEMA ESTATAL ANTICORRUPCIÓN DE YUCATÁN (SESEAY)
Informe de Pasivos Contingentes
Del 1 de Enero al 31 de Diciembre de 2022
(Pesos)

"En cumplimiento a lo dispuesto en los artículos 46, fracción I, inciso d, y 52 de la Ley General de Contabilidad Gubernamental, y de conformidad con lo establecido en el capítulo VII, numeral III, inciso g) del Manual de Contabilidad Gubernamental emitido por el CONAC, el ente público informa lo siguiente:"

Cuenta	Concepto	Importe
TOTAL		

Bajo protesta de decir verdad declaramos que los Estados Financieros y sus Notas son razonablemente correctos y responsabilidad del emisor

ELABORÓ

C.P. JUAN GABRIEL SEGOVIA PAREDES
JEFE DE ADMINISTRACIÓN Y FINANZAS

REVISÓ

C.P. LAURO ISMAEL CANCHÉ CHÁVES
DIRECTOR DE ADMINISTRACIÓN Y FINANZAS

AUTORIZÓ

LIC. EDWIN MANUEL REJÓN PACHECO
SECRETARIO TÉCNICO



Cuenta Pública 2022
SECRETARÍA EJECUTIVA DEL SISTEMA ESTATAL ANTICORRUPCIÓN DE YUCATÁN (SESEAY)
Estado Analítico de Ingresos
Del 1 de Enero al 31 de Diciembre de 2022

Rubro de Ingresos	Ingreso					Diferencia (6= 5 - 1)
	Estimado (1)	Ampliaciones y Reducciones (2)	Modificado (3= 1 + 2)	Devengado (4)	Recaudado (5)	
Impuestos	0.00	0.00	0.00	0.00	0.00	0.00
Cuotas y Aportaciones de Seguridad Social	0.00	0.00	0.00	0.00	0.00	0.00
Contribuciones de Mejoras	0.00	0.00	0.00	0.00	0.00	0.00
Derechos	0.00	0.00	0.00	0.00	0.00	0.00
Productos	0.00	2,197.01	2,197.01	2,197.01	2,197.01	2,197.01
Aprovechamientos	0.00	0.00	0.00	0.00	0.00	0.00
Ingresos por Venta de Bienes, Prestación de Servicios y Otros Ingresos	0.00	0.00	0.00	0.00	0.00	0.00
Participaciones, Aportaciones, Convenios, Incentivos Derivados de la Colaboración Fiscal y Fondos Distintos de Aportaciones	0.00	0.00	0.00	0.00	0.00	0.00
Transferencias, Asignaciones, Subsidios y Subvenciones, y Pensiones y Jubilaciones	14,988,486.00	0.00	14,988,486.00	14,988,486.00	14,988,486.00	0.00
Ingresos Derivados de Financiamientos	0.00	0.00	0.00	0.00	0.00	0.00
Total	14,988,486.00	2,197.01	14,990,683.01	14,990,683.01	14,990,683.01	0.00
				Ingresos excedentes ¹		2,197.01

Estado Analítico de Ingresos Por Fuente de Financiamiento	Ingreso					Diferencia (6= 5 - 1)
	Estimado (1)	Ampliaciones y Reducciones (2)	Modificado (3= 1 + 2)	Devengado (4)	Recaudado (5)	
Ingresos del Poder Ejecutivo Federal o Estatal y de los Municipios	0.00	0.00	0.00	0.00	0.00	0.00
Impuestos	0.00	0.00	0.00	0.00	0.00	0.00
Cuotas y Aportaciones de Seguridad Social	0.00	0.00	0.00	0.00	0.00	0.00
Contribuciones de Mejoras	0.00	0.00	0.00	0.00	0.00	0.00
Derechos	0.00	0.00	0.00	0.00	0.00	0.00
Productos	0.00	0.00	0.00	0.00	0.00	0.00
Aprovechamientos	0.00	0.00	0.00	0.00	0.00	0.00
Participaciones, Aportaciones, Convenios, Incentivos Derivados de la Colaboración Fiscal y Fondos Distintos de Aportaciones	0.00	0.00	0.00	0.00	0.00	0.00
Transferencias, Asignaciones, Subsidios y Subvenciones, y Pensiones y Jubilaciones	0.00	0.00	0.00	0.00	0.00	0.00
						0.00
Ingresos de los Entes Públicos de los Poderes Legislativo y Judicial, de los Organos Autónomos y del Sector Paraestatal o Paramunicipal, así como de las Empresas Productivas del Estado	14,988,486.00	2,197.01	14,990,683.01	14,990,683.01	14,990,683.01	2,197.01
Cuotas y Aportaciones de Seguridad Social	0.00	0.00	0.00	0.00	0.00	0.00
Productos	0.00	2,197.01	2,197.01	2,197.01	2,197.01	2,197.01
Ingresos por Venta de Bienes, Prestación de Servicios y Otros Ingresos	0.00	0.00	0.00	0.00	0.00	0.00
Transferencias, Asignaciones, Subsidios y Subvenciones, y Pensiones y Jubilaciones	14,988,486.00	0.00	14,988,486.00	14,988,486.00	14,988,486.00	0.00
Ingresos derivados de financiamiento	0.00	0.00	0.00	0.00	0.00	0.00
Ingresos Derivados de Financiamientos	0.00	0.00	0.00	0.00	0.00	0.00
Total	14,988,486.00	2,197.01	14,990,683.01	14,990,683.01	14,990,683.01	2,197.01
				Ingresos excedentes		2,197.01

Bajo protesta de decir verdad declaramos que los Estados Financieros y sus Notas son razonablemente correctos y responsabilidad del emisor

ELABORO

C.P. JUAN GABRIEL SEGOVIA PAREDES
JEFE DE ADMINISTRACIÓN Y FINANZAS

REVISÓ

C.P. LAURO ISMAEL CANCHÉ CHAVES
DIRECTOR DE ADMINISTRACIÓN Y FINANZAS

AUTORIZO

LIC. EDWIN MANUEL REJÓN PACHECO
SECRETARIO TÉCNICO



Cuenta Pública 2022
SECRETARÍA EJECUTIVA DEL SISTEMA ESTATAL ANTICORRUPCIÓN DE YUCATÁN (SESEAY)
Estado Analítico del Ejercicio del Presupuesto de Egresos
Clasificación Administrativa
Del 1 de Enero al 31 de Diciembre de 2022

Concepto	Egresos					Subejercicio
	Aprobado	Ampliaciones/ (Reducciones)	Modificado	Devengado	Pagado	
	1	2	3 = (1 + 2)	4	5	
SECRETARÍA EJECUTIVA DEL SISTEMA ESTATAL ANTICORRUPCIÓN	14,988,486.00	2,197.01	14,990,683.01	14,801,572.24	14,696,819.37	189,110.77
DESPACHO DE LA SECRETARÍA EJECUTIVA	2,051,424.00	19,240.55	2,070,664.55	2,064,145.49	2,043,734.32	6,519.06
DIRECCIÓN DE ADMINISTRACIÓN Y FINANZAS	7,930,872.00	-34,018.08	7,896,853.92	7,845,015.52	7,817,228.27	51,838.40
DIRECCIÓN JURÍDICA	1,980,670.00	-15,168.04	1,965,501.96	1,834,748.65	1,812,127.09	130,753.31
DIRECCIÓN DE ANÁLISIS, PREVENCIÓN Y POLÍTICAS PÚBLICAS	1,657,190.00	10,618.80	1,667,808.80	1,667,808.80	1,649,261.36	0.00
DIRECCIÓN DE VINCULACIÓN INTERINSTITUCIONAL	1,368,330.00	21,523.78	1,389,853.78	1,389,853.78	1,374,468.33	0.00
Total del Gasto	14,988,486.00	2,197.01	14,990,683.01	14,801,572.24	14,696,819.37	189,110.77

Bajo protesta de decir verdad declaramos que los Estados Financieros y sus Notas son razonablemente correctos y responsabilidad del emisor

ELABORÓ

C.P. JUAN GABRIEL SEGOVIA PAREDES
JEFE DE ADMINISTRACIÓN Y FINANZAS

REVISÓ

C.P. LAURO ISMAEL CANCHÉ CHÁVES
DIRECTOR DE ADMINISTRACIÓN Y FINANZAS

AUTORIZÓ

LIC. EDWIN MANUEL REJÓN PACHECO
SECRETARIO TÉCNICO



Cuenta Pública 2022
SECRETARÍA EJECUTIVA DEL SISTEMA ESTATAL ANTICORRUPCIÓN DE YUCATÁN (SESEAY)
Estado Analítico del Ejercicio del Presupuesto de Egresos
Clasificación por Objeto del Gasto (Capítulo y Concepto)
Del 1 de Enero al 31 de Diciembre de 2022

Concepto	Egresos					Subejercicio 6 = (3 - 4)
	Aprobado	Ampliaciones/ (Reducciones)	Modificado	Devengado	Pagado	
	1	2	3 = (1 + 2)	4	5	
Servicios Personales	9,411,173.00	-2,722.60	9,408,450.40	9,219,339.63	9,179,688.67	189,110.77
Remuneraciones al Personal de Carácter Permanente	7,029,080.00	43,581.77	7,072,661.77	6,943,926.70	6,943,926.70	128,735.07
Remuneraciones al Personal de Carácter Transitorio	0.00	0.00	0.00	0.00	0.00	0.00
Remuneraciones Adicionales y Especiales	1,155,465.00	10,209.71	1,165,674.71	1,157,137.41	1,157,137.41	8,537.30
Seguridad Social	965,272.00	37,049.88	1,002,321.88	973,031.35	933,380.39	29,290.53
Otras Prestaciones Sociales y Económicas	132,528.00	0.00	132,528.00	132,528.00	132,528.00	0.00
Previsiones	128,828.00	-106,280.13	22,547.87	0.00	0.00	22,547.87
Pago de Estímulos a Servidores Públicos	0.00	12,716.17	12,716.17	12,716.17	12,716.17	0.00
Materiales y Suministros	81,000.00	68,550.00	149,550.00	149,550.00	149,550.00	0.00
Materiales de Administración, Emisión de Documentos y Artículos Oficiales	7,500.00	26,296.33	33,796.33	33,796.33	33,796.33	0.00
Alimentos y Utensilios	1,150.00	8,749.31	9,899.31	9,899.31	9,899.31	0.00
Materias Primas y Materiales de Producción y Comercialización	0.00	0.00	0.00	0.00	0.00	0.00
Materiales y Artículos de Construcción y de Reparación	0.00	6,386.08	6,386.08	6,386.08	6,386.08	0.00
Productos Químicos, Farmacéuticos y de Laboratorio	0.00	0.00	0.00	0.00	0.00	0.00
Combustibles, Lubricantes y Aditivos	55,000.00	19,000.00	74,000.00	74,000.00	74,000.00	0.00
Vestuario, Blancos, Prendas de Protección y Artículos Deportivos	0.00	0.00	0.00	0.00	0.00	0.00
Materiales y Suministros Para Seguridad	0.00	0.00	0.00	0.00	0.00	0.00
Herramientas, Refacciones y Accesorios Menores	17,350.00	8,118.28	25,468.28	25,468.28	25,468.28	0.00
Servicios Generales	5,427,763.00	4,919.61	5,432,682.61	5,432,682.61	5,367,580.70	0.00
Servicios Básicos	275,590.00	-12,656.69	262,933.31	262,933.31	262,933.31	0.00
Servicios de Arrendamiento	861,041.00	12,608.72	873,649.72	873,649.72	873,649.72	0.00
Servicios Profesionales, Científicos, Técnicos y Otros Servicios	3,821,400.00	56,544.88	3,877,944.88	3,877,944.88	3,877,944.88	0.00
Servicios Financieros, Bancarios y Comerciales	33,200.00	3,964.78	37,164.78	37,164.78	37,164.78	0.00
Servicios de Instalación, Reparación, Mantenimiento y Conservación	63,265.00	-17,290.45	45,974.55	45,974.55	45,974.55	0.00
Servicios de Comunicación Social y Publicidad	43,500.00	-41,768.00	1,732.00	1,732.00	1,732.00	0.00
Servicios de Traslado y Viáticos	0.00	0.00	0.00	0.00	0.00	0.00
Servicios Oficiales	0.00	0.00	0.00	0.00	0.00	0.00
Otros Servicios Generales	329,767.00	3,516.37	333,283.37	333,283.37	268,181.46	0.00
Transferencias, Asignaciones, Subsidios y Otras Ayudas	0.00	0.00	0.00	0.00	0.00	0.00
Transferencias Internas y Asignaciones al Sector Público	0.00	0.00	0.00	0.00	0.00	0.00
Transferencias al Resto del Sector Público	0.00	0.00	0.00	0.00	0.00	0.00
Subsidios y Subvenciones	0.00	0.00	0.00	0.00	0.00	0.00
Ayudas Sociales	0.00	0.00	0.00	0.00	0.00	0.00
Pensiones y Jubilaciones	0.00	0.00	0.00	0.00	0.00	0.00
Transferencias a Fideicomisos, Mandatos y Otros Análogos	0.00	0.00	0.00	0.00	0.00	0.00
Transferencias a la Seguridad Social	0.00	0.00	0.00	0.00	0.00	0.00
Donativos	0.00	0.00	0.00	0.00	0.00	0.00
Transferencias al Exterior	0.00	0.00	0.00	0.00	0.00	0.00
Bienes Muebles, Inmuebles e Intangibles	68,550.00	-68,550.00	0.00	0.00	0.00	0.00
Mobiliario y Equipo de Administración	0.00	0.00	0.00	0.00	0.00	0.00
Mobiliario y Equipo Educativo y Recreativo	0.00	0.00	0.00	0.00	0.00	0.00
Equipo e Instrumental Médico y de Laboratorio	0.00	0.00	0.00	0.00	0.00	0.00
Vehículos y Equipo de Transporte	0.00	0.00	0.00	0.00	0.00	0.00
Equipo de Defensa y Seguridad	0.00	0.00	0.00	0.00	0.00	0.00
Maquinaria, Otros Equipos y Herramientas	0.00	0.00	0.00	0.00	0.00	0.00
Activos Biológicos	0.00	0.00	0.00	0.00	0.00	0.00
Bienes Inmuebles	0.00	0.00	0.00	0.00	0.00	0.00
Activos Intangibles	68,550.00	-68,550.00	0.00	0.00	0.00	0.00
Inversión Pública	0.00	0.00	0.00	0.00	0.00	0.00
Obra Pública en Bienes de Dominio Público	0.00	0.00	0.00	0.00	0.00	0.00
Obra Pública en Bienes Propios	0.00	0.00	0.00	0.00	0.00	0.00
Proyectos Productivos y Acciones de Fomento	0.00	0.00	0.00	0.00	0.00	0.00



Cuenta Pública 2022
SECRETARÍA EJECUTIVA DEL SISTEMA ESTATAL ANTICORRUPCIÓN DE YUCATÁN (SESEAY)
Estado Analítico del Ejercicio del Presupuesto de Egresos
Clasificación por Objeto del Gasto (Capítulo y Concepto)
Del 1 de Enero al 31 de Diciembre de 2022

Concepto	Egresos					Subejercicio 6 = (3 - 4)
	Aprobado	Ampliaciones/ (Reducciones)	Modificado	Devengado	Pagado	
	1	2	3 = (1 + 2)	4	5	
Inversiones Financieras y Otras Provisiones	0.00	0.00	0.00	0.00	0.00	0.00
Inversiones Para el Fomento de Actividades Productivas	0.00	0.00	0.00	0.00	0.00	0.00
Acciones y Participaciones de Capital	0.00	0.00	0.00	0.00	0.00	0.00
Compra de Títulos y Valores	0.00	0.00	0.00	0.00	0.00	0.00
Concesión de Préstamos	0.00	0.00	0.00	0.00	0.00	0.00
Inversiones en Fideicomisos, Mandatos y Otros Análogos	0.00	0.00	0.00	0.00	0.00	0.00
Otras Inversiones Financieras	0.00	0.00	0.00	0.00	0.00	0.00
Provisiones para Contingencias y Otras Erogaciones Especiales	0.00	0.00	0.00	0.00	0.00	0.00
Participaciones y Aportaciones	0.00	0.00	0.00	0.00	0.00	0.00
Participaciones	0.00	0.00	0.00	0.00	0.00	0.00
Aportaciones	0.00	0.00	0.00	0.00	0.00	0.00
Convenios	0.00	0.00	0.00	0.00	0.00	0.00
Deuda Pública	0.00	0.00	0.00	0.00	0.00	0.00
Amortización de la Deuda Pública	0.00	0.00	0.00	0.00	0.00	0.00
Intereses de la Deuda Pública	0.00	0.00	0.00	0.00	0.00	0.00
Comisiones de la Deuda Pública	0.00	0.00	0.00	0.00	0.00	0.00
Gastos de la Deuda Pública	0.00	0.00	0.00	0.00	0.00	0.00
Costo por Coberturas	0.00	0.00	0.00	0.00	0.00	0.00
Apoyos Financieros	0.00	0.00	0.00	0.00	0.00	0.00
Adeudos de Ejercicios Fiscales Anteriores (Adefas)	0.00	0.00	0.00	0.00	0.00	0.00
Total del Gasto	14,988,486.00	2,197.01	14,990,683.01	14,801,572.24	14,696,819.37	189,110.77

Bajo protesta de decir verdad declaramos que los Estados Financieros y sus Notas son razonablemente correctos y responsabilidad del emisor

ELABORÓ

C.P. JUAN GABRIEL SEGOVIA PAREDES
JEFE DE ADMINISTRACIÓN Y FINANZAS

REVISÓ

C.P. LAURO ISMAEL CANCHÉ CHÁVES
DIRECTOR DE ADMINISTRACIÓN Y FINANZAS

AUTORIZÓ

LIC. EDWIN MANUEL REJÓN PACHECO
SECRETARIO TÉCNICO



Cuenta Pública 2022
SECRETARÍA EJECUTIVA DEL SISTEMA ESTATAL ANTICORRUPCIÓN DE YUCATÁN (SESEAY)
Estado Analítico del Ejercicio del Presupuesto de Egresos
Clasificación Económica (por Tipo de Gasto)
Del 1 de Enero al 31 de Diciembre de 2022

Concepto	Egresos					Subejercicio
	Aprobado	Ampliaciones/ (Reducciones)	Modificado	Devengado	Pagado	
	1	2	3 = (1 + 2)	4	5	
Gasto Corriente	14,919,936.00	70,747.01	14,990,683.01	14,801,572.24	14,696,819.37	189,110.77
Gasto de Capital	68,550.00	-68,550.00	0.00	0.00	0.00	0.00
Amortización de la Deuda y Disminución de Pasivos	0.00	0.00	0.00	0.00	0.00	0.00
Pensiones y Jubilaciones	0.00	0.00	0.00	0.00	0.00	0.00
Participaciones	0.00	0.00	0.00	0.00	0.00	0.00
Total del Gasto	14,988,486.00	2,197.01	14,990,683.01	14,801,572.24	14,696,819.37	189,110.77

Bajo protesta de decir verdad declaramos que los Estados Financieros y sus Notas son razonablemente correctos y responsabilidad del emisor

ELABORÓ

C.P. JUAN GABRIEL SEGOVIA PAREDES
JEFE DE ADMINISTRACIÓN Y FINANZAS

REVISÓ

C.P. LAURO ISMAEL CANCHÉ CHÁVES
DIRECTOR DE ADMINISTRACIÓN Y FINANZAS

AUTORIZÓ

LIC. EDWIN MANUEL REJÓN PACHECO
SECRETARIO TÉCNICO



Cuenta Pública 2022
SECRETARÍA EJECUTIVA DEL SISTEMA ESTATAL ANTICORRUPCIÓN DE YUCATÁN (SESEAY)
Estado Analítico del Ejercicio del Presupuesto de Egresos
Clasificación Funcional (Finalidad y Función)
Del 1 de Enero al 31 de Diciembre de 2022

Concepto	Egresos					Subejercicio 6 = (3 - 4)
	Aprobado	Ampliaciones/ (Reducciones)	Modificado	Devengado	Pagado	
	1	2	3 = (1 + 2)	4	5	
Gobierno	14,988,486.00	2,197.01	14,990,683.01	14,801,572.24	14,696,819.37	189,110.77
Legislación			0.00			0.00
Justicia			0.00			0.00
Coordinación de la Política de Gobierno	14,988,486.00	2,197.01	14,990,683.01	14,801,572.24	14,696,819.37	189,110.77
Relaciones Exteriores			0.00			0.00
Asuntos Financieros y Hacendarios			0.00			0.00
Seguridad Nacional			0.00			0.00
Asuntos de Orden Público y de Seguridad Interior			0.00			0.00
Otros Servicios Generales			0.00			0.00
Desarrollo Social	0.00	0.00	0.00	0.00	0.00	0.00
Protección Ambiental			0.00			0.00
Vivienda y Servicios a la Comunidad			0.00			0.00
Salud			0.00			0.00
Recreación, Cultura y Otras Manifestaciones Sociales			0.00			0.00
Educación			0.00			0.00
Protección Social			0.00			0.00
Otros Asuntos Sociales			0.00			0.00
Desarrollo Económico	0.00	0.00	0.00	0.00	0.00	0.00
Asuntos Económicos, Comerciales y Laborales en General			0.00			0.00
Agropecuaria, Silvicultura, Pesca y Caza			0.00			0.00
Combustibles y Energía			0.00			0.00
Minería, Manufacturas y Construcción			0.00			0.00
Transporte			0.00			0.00
Comunicaciones			0.00			0.00
Turismo			0.00			0.00
Ciencia, Tecnología e Innovación			0.00			0.00
Otras Industrias y Otros Asuntos Económicos			0.00			0.00
Otras no Clasificadas en Funciones Anteriores	0.00	0.00	0.00	0.00	0.00	0.00
Transacciones de la Deuda Pública / Costo Financiero de la Deuda			0.00			0.00
Transferencias, Participaciones y Aportaciones entre Diferentes Niveles y Ordenes de			0.00			0.00
Gobierno						
Saneamiento del Sistema Financiero			0.00			0.00
Adeudos de Ejercicios Fiscales Anteriores			0.00			0.00
Total del Gasto	14,988,486.00	2,197.01	14,990,683.01	14,801,572.24	14,696,819.37	189,110.77

Bajo protesta de decir verdad declaramos que los Estados Financieros y sus Notas son razonablemente correctos y responsabilidad del emisor

ELABORÓ

C.P. JUAN GABRIEL SEGOVIA PAREDES
JEFE DE ADMINISTRACIÓN Y FINANZAS

REVISÓ

C.P. LAURO ISMAEL LANCHÉ CHÁVES
DIRECTOR DE ADMINISTRACIÓN Y FINANZAS

AUTORIZÓ

LIC. EDWIN MANUEL REJÓN PACHECO
SECRETARIO TÉCNICO



Cuenta Pública 2022
SECRETARÍA EJECUTIVA DEL SISTEMA ESTATAL ANTICORRUPCIÓN DE YUCATÁN (SESEAY)
Endeudamiento Neto
Del 1 de Enero al 31 de Diciembre de 2022

Identificación de Crédito o Instrumento	Contratación/Colocación	Amortización	Endeudamiento Neto
	A	B	C = A - B
Créditos Bancarios			
			0.00
			0.00
			0.00
			0.00
			0.00
			0.00
			0.00
			0.00
			0.00
			0.00
			0.00
			0.00
Total Créditos Bancarios	0.00	0.00	0.00
Otros Instrumentos de Deuda			
			0.00
			0.00
			0.00
			0.00
			0.00
			0.00
			0.00
			0.00
			0.00
			0.00
			0.00
			0.00
			0.00
Total Otros Instrumentos de Deuda	0.00	0.00	0.00
TOTAL	0.00	0.00	0.00

Bajo protesta de decir verdad declaramos que los Estados Financieros y sus Notas son razonablemente correctos y responsabilidad del emisor

ELABORÓ

C.P. JUAN GABRIEL SEGOVIA PAREDES
JEFE DE ADMINISTRACIÓN Y FINANZAS

REVISÓ

C.P. LAURO ISMAEL CANCHÉ CHÁVES
DIRECTOR DE ADMINISTRACIÓN Y FINANZAS

AUTORIZÓ

LIC. EDWIN MANUEL REJÓN PACHECO
SECRETARIO TÉCNICO



Cuenta Pública 2022
 SECRETARÍA EJECUTIVA DEL SISTEMA ESTATAL ANTICORRUPCIÓN DE YUCATÁN (SESEAY)
 Intereses de la Deuda
 Del 1 de Enero al 31 de Diciembre de 2022

Identificación de Crédito o Instrumento	Devengado	Pagado
Créditos Bancarios		
Total de intereses de Créditos Bancarios	0.00	0.00
Otros Instrumentos de Deuda		
Total de intereses de Otros Instrumentos de Deuda	0.00	0.00
TOTAL	0.00	0.00

Bajo protesta de decir verdad declaramos que los Estados Financieros y sus Notas son razonablemente correctos y responsabilidad del emisor

ELABORÓ

 C.P. JUAN GABRIEL SEGOVIA PAREDES
 JEFE DE ADMINISTRACIÓN Y FINANZAS

REVISÓ

 C.P. LAURO ISMAEL CANCHÉ CHÁVES
 DIRECTOR DE ADMINISTRACIÓN Y FINANZAS

AUTORIZÓ

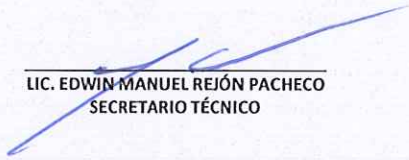
 LIC. EDWIN MANUEL REJÓN PACHECO
 SECRETARIO TÉCNICO



Cuenta Pública 2022
SECRETARÍA EJECUTIVA DEL SISTEMA ESTATAL ANTICORRUPCIÓN DE YUCATÁN (SESEAY)
Indicadores de Postura Fiscal
Del 1 de Enero al 31 de Diciembre de 2022
(Cifras en pesos)

Concepto	Estimado/Aprobado	Devengado	Recaudado/Pagado
I. Ingresos Presupuestarios (I=1+2)	14,988,486.00	14,990,683.01	14,990,683.01
1. Ingresos del Gobierno de la Entidad Federativa ¹	0.00	0.00	0.00
2. Ingresos del Sector Paraestatal ¹	14,988,486.00	14,990,683.01	14,990,683.01
II. Egresos Presupuestarios (II=3+4)	14,988,486.00	14,801,572.24	14,696,819.37
3. Egresos del Gobierno de la Entidad Federativa ²	0.00	0.00	0.00
4. Egresos del Sector Paraestatal ²	14,988,486.00	14,801,572.24	14,696,819.37
III. Balance Presupuestario (Superávit o Déficit) (III = I - II)	0.00	189,110.77	293,863.64

Concepto	Estimado/Aprobado	Devengado	Recaudado/Pagado
III. Balance presupuestario (Superávit o Déficit)	0.00	189,110.77	293,863.64
IV. Intereses, Comisiones y Gastos de la Deuda	0.00	0.00	0.00
V. Balance Primario (Superávit o Déficit) (V= III + IV)	0.00	189,110.77	293,863.64

Concepto	Estimado/Aprobado	Devengado	Recaudado/Pagado
A. Financiamiento	0.00	0.00	0.00
B. Amortización de la deuda	0.00	0.00	0.00
C. Financiamiento Neto	0.00	0.00	0.00

1. Los Ingresos que se presentan son los ingresos presupuestarios totales sin incluir los ingresos por financiamientos. Los Ingresos del Gobierno de la Entidad Federativa corresponden a los del Poder Ejecutivo, Legislativo Judicial y Autónomos

2. Los egresos que se presentan son los egresos presupuestarios totales sin incluir los egresos por amortización. Los egresos del Gobierno de la Entidad Federativa corresponden a los del Poder Ejecutivo, Legislativo, Judicial y Órganos Autónomos

3. Para Ingresos se reportan los ingresos recaudados; para egresos se reportan los egresos pagados

Bajo protesta de decir verdad declaramos que los Estados Financieros y sus Notas son razonablemente correctos y responsabilidad del emisor

ELABORÓ

C.P. JUAN GABRIEL SEGOVIA PAREDES
JEFE DE ADMINISTRACIÓN Y FINANZAS

REVISÓ

C.P. LAURO ISMAEL CANCHÉ CHÁVES
DIRECTOR DE ADMINISTRACIÓN Y FINANZAS

AUTORIZÓ

LIC. EDWIN MANUEL REJÓN PACHECO
SECRETARIO TÉCNICO



Cuenta Pública 2022
SECRETARÍA EJECUTIVA DEL SISTEMA ESTATAL ANTICORRUPCIÓN DE YUCATÁN (SESEAY)
Flujo de Fondos
Del 1 de Enero al 31 de Diciembre de 2022
(Pesos)

Concepto	Estimado / Aprobado	Devengado	Recaudado / Pagado
Rubros de Ingresos	14,988,486.00	14,990,683.01	14,990,683.01
Impuestos	0.00	0.00	0.00
Cuotas y Aportaciones de Seguridad Social	0.00	0.00	0.00
Contribuciones de Mejoras	0.00	0.00	0.00
Derechos	0.00	0.00	0.00
Productos	0.00	2,197.01	2,197.01
Aprovechamientos	0.00	0.00	0.00
Ingresos por Venta de Bienes, Prestación de Servicios y Otros Ingresos	0.00	0.00	0.00
Participaciones, Aportaciones, Convenios, Incentivos Derivados de la Colaboración Fiscal y Fondos Distintos de Aportaciones	0.00	0.00	0.00
Transferencias, Asignaciones, Subsidios y Subvenciones, y Pensiones y Jubilaciones	14,988,486.00	14,988,486.00	14,988,486.00
Ingresos Derivados de Financiamientos	0.00	0.00	0.00
Capítulos de Gasto	14,988,486.00	14,801,572.24	14,696,819.37
Servicios Personales	9,411,173.00	9,219,339.63	9,179,688.67
Materiales y Suministros	81,000.00	149,550.00	149,550.00
Servicios Generales	5,427,763.00	5,432,682.61	5,367,580.70
Transferencias, Asignaciones, Subsidios y Otras Ayudas	0.00	0.00	0.00
Bienes Muebles, Inmuebles e Intangibles	68,550.00	0.00	0.00
Inversión Pública	0.00	0.00	0.00
Inversiones Financieras y Otras Provisiones	0.00	0.00	0.00
Participaciones y Aportaciones	0.00	0.00	0.00
Deuda Pública	0.00	0.00	0.00
Total de las operaciones	0.00	189,110.77	293,863.64

Bajo protesta de decir verdad declaramos que los Estados Financieros y sus Notas son razonablemente correctos y responsabilidad del emisor

ELABORÓ

C.P. JUAN GABRIEL SEGOVIA PAREDES
JEFE DE ADMINISTRACIÓN Y FINANZAS

REVISÓ

C.P. LAURO ISMAEL CANCHÉ CHÁVES
DIRECTOR DE ADMINISTRACIÓN Y FINANZAS

AUTORIZÓ

LIC. EDWIN MANUEL REJÓN PACHECO
SECRETARIO TÉCNICO



Cuenta Pública 2022
SECRETARÍA EJECUTIVA DEL SISTEMA ESTATAL ANTICORRUPCIÓN DE YUCATÁN (SESEAY)
Gasto por Categoría Programática
Del 1 de Enero al 31 de Diciembre de 2022

Concepto	Egresos					
	Aprobado	Ampliaciones/ (Reducciones)	Modificado	Devengado	Pagado	Subejercicio
	1	2	3 = (1 + 2)	4	5	6 = (3 - 4)
Programas	14,988,486.00	2,197.01	14,990,683.01	14,801,572.24	14,696,819.37	189,110.77
Subsidios: Sector Social y Privado o Entidades Federativas y Municipios	0.00	0.00	0.00	0.00	0.00	0.00
Sujetos a Reglas de Operación	0.00	0.00	0.00	0.00	0.00	0.00
Otros Subsidios	0.00	0.00	0.00	0.00	0.00	0.00
Desempeño de las Funciones	0.00	0.00	0.00	0.00	0.00	0.00
Prestación de Servicios Públicos	0.00	0.00	0.00	0.00	0.00	0.00
Provisión de Bienes Públicos	0.00	0.00	0.00	0.00	0.00	0.00
Planeación, seguimiento y evaluación de políticas públicas	0.00	0.00	0.00	0.00	0.00	0.00
Promoción y fomento	0.00	0.00	0.00	0.00	0.00	0.00
Regulación y supervisión	0.00	0.00	0.00	0.00	0.00	0.00
Funciones de las Fuerzas Armadas (Únicamente Gobierno Federal)	0.00	0.00	0.00	0.00	0.00	0.00
Específicos	0.00	0.00	0.00	0.00	0.00	0.00
Proyectos de Inversión	0.00	0.00	0.00	0.00	0.00	0.00
Administrativos y de Apoyo	14,988,486.00	2,197.01	14,990,683.01	14,801,572.24	14,696,819.37	189,110.77
Apoyo al proceso presupuestario y para mejorar la eficiencia institucional	0.00	0.00	0.00	0.00	0.00	0.00
Apoyo a la función pública y al mejoramiento de la gestión	14,988,486.00	2,197.01	14,990,683.01	14,801,572.24	14,696,819.37	189,110.77
Operaciones ajenas	0.00	0.00	0.00	0.00	0.00	0.00
Compromisos	0.00	0.00	0.00	0.00	0.00	0.00
Obligaciones de cumplimiento de resolución jurisdiccional	0.00	0.00	0.00	0.00	0.00	0.00
Desastres Naturales	0.00	0.00	0.00	0.00	0.00	0.00
Obligaciones	0.00	0.00	0.00	0.00	0.00	0.00
Pensiones y jubilaciones	0.00	0.00	0.00	0.00	0.00	0.00
Aportaciones a la seguridad social	0.00	0.00	0.00	0.00	0.00	0.00
Aportaciones a fondos de estabilización	0.00	0.00	0.00	0.00	0.00	0.00
Aportaciones a fondos de inversión y reestructura de pensiones	0.00	0.00	0.00	0.00	0.00	0.00
Programas de Gasto Federalizado (Gobierno Federal)	0.00	0.00	0.00	0.00	0.00	0.00
Gasto Federalizado	0.00	0.00	0.00	0.00	0.00	0.00
Participaciones a entidades federativas y municipios	0.00	0.00	0.00	0.00	0.00	0.00
Costo financiero, deuda o apoyos a deudores y ahorradores de la banca	0.00	0.00	0.00	0.00	0.00	0.00
Adeudos de ejercicios fiscales anteriores	0.00	0.00	0.00	0.00	0.00	0.00
Total del Gasto	14,988,486.00	2,197.01	14,990,683.01	14,801,572.24	14,696,819.37	189,110.77

Bajo protesta de decir verdad declaramos que los Estados Financieros y sus Notas son razonablemente correctos y responsabilidad del emisor

ELABORÓ

C.P. JUAN GABRIEL SEGOVIA PAREDES
JEFE DE ADMINISTRACIÓN Y FINANZAS

REVISÓ

C.P. LAURO ISMAEL CANCHÉ CHÁVES
DIRECTOR DE ADMINISTRACIÓN Y FINANZAS

AUTORIZÓ

LIC. EDWIN MANUEL REJÓN PACHECO
SECRETARIO TÉCNICO



SECRETARÍA EJECUTIVA DEL SISTEMA ESTATAL ANTICORRUPCIÓN DE YUCATÁN (SESEAY)

Estado de Situación Financiera Detallado - LDF

Al 31 de diciembre de 2021 y al 31 de Diciembre de 2022 (b)

(PESOS)

Concepto (c)	2022 (g)	31 de diciembre de 2021 (e)	Concepto (c)	2022 (g)	31 de diciembre de 2021 (e)
ACTIVO			PASIVO		
Activo Circulante			Activo Circulante		
a. Efectivo y Equivalentes (a=a1+a2+a3+a4+a5+a6+a7)	714,081.79	556,782.31	a. Cuentas por Pagar a Corto Plazo (a=a1+a2+a3+a4+a5+a6+a7+a8+a9)	524,848.73	533,151.71
a1) Efectivo	0.00	0.00	a1) Servicios Personales por Pagar a Corto Plazo	39,845.06	34,453.27
a2) Bancos/Tesorería	714,081.79	556,782.31	a2) Proveedores por Pagar a Corto Plazo	1,318.00	1,318.00
a3) Bancos/Depositos y Otros	0.00	0.00	a3) Contralistas por Obras Públicas por Pagar a Corto Plazo	0.00	0.00
a4) Inversiones Temporales (Hasta 3 meses)	0.00	0.00	a4) Participaciones y Aportaciones por Pagar a Corto Plazo	0.00	0.00
a5) Fondos con Afectación Específica	0.00	0.00	a5) Transferencias Otorgadas por Pagar a Corto Plazo	0.00	0.00
a6) Depósitos de Fondos de Terceros en Garantía y/o Administración	0.00	0.00	a6) Intereses, Comisiones y Otros Gastos de la Deuda Pública por Pagar a Corto Plazo	0.00	0.00
a7) Otros Efectivos y Equivalentes	0.00	0.00	a7) Retenciones y Contribuciones por Pagar a Corto Plazo	483,665.67	497,380.44
b. Derechos a Recibir Efectivo o Equivalentes (b=b1+b2+b3+b4+b5+b6+b7)	0.00	0.00	a8) Devoluciones de la Ley de Ingresos por Pagar a Corto Plazo	0.00	0.00
b1) Inversiones Financieras de Corto Plazo	0.00	0.00	a9) Otras Cuentas por Pagar a Corto Plazo	0.00	0.00
b2) Cuentas por Cobrar a Corto Plazo	0.00	0.00	b. Documentos por Pagar a Corto Plazo (b=b1+b2+b3)	0.00	0.00
b3) Deudores Diversos por Cobrar a Corto Plazo	0.00	0.00	b1) Documentos Comerciales por Pagar a Corto Plazo	0.00	0.00
b4) Ingresos por Reoparar a Corto Plazo	0.00	0.00	b2) Documentos con Contralistas por Obras Públicas por Pagar a Corto Plazo	0.00	0.00
b5) Deudores por Anticipos de la Tesorería a Corto Plazo	0.00	0.00	b3) Otros Documentos por Pagar a Corto Plazo	0.00	0.00
b6) Préstamos Otorgados a Corto Plazo	0.00	0.00	c. Porción a Corto Plazo de la Deuda Pública a Largo Plazo (c=c1+c2)	0.00	0.00
b7) Otros Derechos a Recibir Efectivo o Equivalentes a Corto Plazo	0.00	0.00	c1) Porción a Corto Plazo de la Deuda Pública	0.00	0.00
c. Derechos a Recibir Bienes o Servicios (c=c1+c2+c3+c4+c5)	0.00	0.00	c2) Porción a Corto Plazo de Arrendamiento Financiero	0.00	0.00
c1) Anticipo a Proveedores por Adquisición de Bienes y Prestación de Servicios a Corto Plazo	0.00	0.00	d. Títulos y Valores a Corto Plazo	0.00	0.00
c2) Anticipo a Proveedores por Adquisición de Bienes Inmuebles y Muebles a Corto Plazo	0.00	0.00	e. Pasivos Diferidos a Corto Plazo (e=e1+e2+e3)	0.00	0.00
c3) Anticipo a Proveedores por Adquisición de Bienes Intangibles a Corto Plazo	0.00	0.00	e1) Ingresos Cobrados por Adelantado a Corto Plazo	0.00	0.00
c4) Anticipo a Contratistas por Obras Públicas a Corto Plazo	0.00	0.00	e2) Intereses Cobrados por Adelantado a Corto Plazo	0.00	0.00
c5) Otros Derechos a Recibir Bienes o Servicios a Corto Plazo	0.00	0.00	e3) Otros Pasivos Diferidos a Corto Plazo	0.00	0.00
d. Inventarios (d=d1+d2+d3+d4+d5)	0.00	0.00	f. Fondos y Bienes de Terceros en Garantía y/o Administración a Corto Plazo (f=f1+f2+f3+f4+f5+f6)	0.00	0.00
d1) Inventario de Mercancías para Venta	0.00	0.00	f1) Fondos en Garantía a Corto Plazo	0.00	0.00
d2) Inventario de Mercancías Terminadas	0.00	0.00	f2) Fondos en Administración a Corto Plazo	0.00	0.00
d3) Inventario de Mercancías en Proceso de Elaboración	0.00	0.00	f3) Fondos Contingentes a Corto Plazo	0.00	0.00
d4) Inventario de Materias Primas, Materiales y Suministros para Producción	0.00	0.00	f4) Fondos de Fideicomisos, Mandatos y Contratos Análogos a Corto Plazo	0.00	0.00
d5) Bienes en Tránsito	0.00	0.00	f5) Otros Fondos de Terceros en Garantía y/o Administración a Corto Plazo	0.00	0.00
e. Almacenes	0.00	0.00	f6) Valores y Bienes en Garantía a Corto Plazo	0.00	0.00
f. Estimación por Pérdida o Deterioro de Activos Circulantes (f=f1+f2)	0.00	0.00	g. Provisiones a Corto Plazo (g=g1+g2+g3)	0.00	0.00
f1) Estimaciones para Cuentas Incoobrables por Derechos a Recibir Efectivo o Equivalentes	0.00	0.00	g1) Provisión para Demandas y Juicios a Corto Plazo	0.00	0.00
f2) Estimación por Deterioro de Inventarios	0.00	0.00	g2) Provisión para Contingencias a Corto Plazo	0.00	0.00
g. Otros Activos Circulantes (g=g1+g2+g3+g4)	0.00	0.00	g3) Otras Provisiones a Corto Plazo	0.00	0.00
g1) Valores en Garantía	0.00	0.00	h. Otros Pasivos a Corto Plazo (h=h1+h2+h3)	0.00	0.00
g2) Bienes en Garantía (excluye depósitos de fondos)	0.00	0.00	h1) Ingresos por Clasificar	0.00	0.00
g3) Bienes Derivados de Embargos, Domicinios, Asguramientos y Dación en Pago	0.00	0.00	h2) Recaudación por Participar	0.00	0.00
g4) Adquisición con Fondos de Terceros	0.00	0.00	h3) Otros Pasivos Circulantes	0.00	0.00
IA. Total de Activos Circulantes (IA = a + b + c + d + e + f + g)	714,081.79	556,782.31	IA. Total de Pasivos Circulantes (IA = a + b + c + d + e + f + g + h)	524,848.73	533,151.71
Activo No Circulante			Pasivo No Circulante		
a. Inversiones Financieras a Largo Plazo	0.00	0.00	a. Cuentas por Pagar a Largo Plazo	0.00	0.00
b. Derechos a Recibir Efectivo o Equivalentes a Largo Plazo	0.00	0.00	b. Documentos por Pagar a Largo Plazo	0.00	0.00
c. Bienes Inmuebles, Infraestructura y Construcciones en Proceso	0.00	0.00	c. Deuda Pública a Largo Plazo	0.00	0.00
d. Bienes Muebles	2,331,332.77	2,387,054.97	d. Pasivos Diferidos a Largo Plazo	0.00	0.00
e. Activos Intangibles	268,898.04	268,898.04	e. Fondos y Bienes de Terceros en Garantía y/o en Administración a Largo Plazo	0.00	0.00
f. Depreciación, Deterioro y Amortización Acumulada de Bienes	-1,604,839.50	-1,605,838.20	f. Provisiones a Largo Plazo	0.00	0.00
g. Activos Diferidos	0.00	0.00	II. Total de Pasivos No Circulantes (II = a + b + c + d + e + f)	0.00	0.00
h. Estimación por Pérdida o Deterioro de Activos no Circulantes	0.00	0.00	II. Total del Pasivo (II = IA + II)	524,848.73	533,151.71
i. Otros Activos no Circulantes	0.00	0.00	HACIENDA PÚBLICA/PATRIMONIO		
IB. Total de Activos No Circulantes (IB = a + b + c + d + e + f + g + h + i)	705,391.31	1,030,114.72	III. Hacienda Pública/Patrimonio Contribuido (III = a + b + c)	0.00	0.00
I. Total del Activo (I = IA + IB)	1,419,473.10	1,586,897.03	a. Aportaciones	0.00	0.00
			b. Donaciones de Capital	0.00	0.00
			c. Actualización de la Hacienda Pública/Patrimonio	0.00	0.00
			III. Hacienda Pública/Patrimonio Generado (III = a + b + c + d + e)	834,624.37	1,453,745.32
			a. Resultados del Ejercicio (Ahorro/ Desahorro)	-104,651.36	-19,688.53
			b. Resultados de Ejercicios Anteriores	999,475.76	1,473,433.85
			c. Revalúos	0.00	0.00
			d. Reservas	0.00	0.00
			e. Rectificaciones de Resultados de Ejercicios Anteriores	0.00	0.00
			III. Exceso o Insuficiencia en la Actualización de la Hacienda Pública/Patrimonio (III = a + b)	0.00	0.00
			a. Resultado por Posición Monetaria	0.00	0.00
			b. Resultado por Tenencia de Activos no Monetarios	0.00	0.00
			III. Total Hacienda Pública/Patrimonio (III = III + III + III)	834,624.37	1,453,745.32
			IV. Total del Pasivo y Hacienda Pública/Patrimonio (IV = II + III)	1,419,473.10	1,986,897.03

Bajo protesta de decir verdad declaramos que los Estados Financieros y sus Notas son razonablemente correctos y responsabilidad del emisor

ELABORÓ

C.P. JUAN GABRIEL SEGOVIA PAREDES
JEFE DE ADMINISTRACIÓN Y FINANZAS

REVISÓ

C.P. LAURO ISMAEL CANCHÉ CHÁVES
DIRECTOR DE ADMINISTRACIÓN Y FINANZAS

AUTORIZÓ

LIC. EDWIN MANUEL REJÓN PACHECO
SECRETARIO TÉCNICO



SECRETARÍA EJECUTIVA DEL SISTEMA ESTATAL ANTICORRUPCIÓN DE YUCATÁN (SESEAY)

Informe Analítico de la Deuda Pública y Otros Pasivos - LDF

Del 1 de Enero al 31 de Diciembre de 2022 (b)

(PESOS)

Denominación de la Deuda Pública y Otros Pasivos (c)	Saldo al 31 de diciembre de 2021 (d)	Disposiciones del Período (e)	Amortizaciones del Período (f)	Revaluaciones, Reclasificaciones y Otros Ajustes (g)	Saldo Final del Período (h) h=d+e-f+g	Pago de Intereses del Período (i)	Pago de Comisiones y demás costos asociados durante el Período (j)
1. Deuda Pública (1=A+B)	0.00	0.00	0.00	0.00	0.00	0.00	0.00
A. Corto Plazo (A=a1+a2+a3)	0.00	0.00	0.00	0.00	0.00	0.00	0.00
a1) Instituciones de Crédito	0.00	0.00	0.00	0.00	0.00	0.00	0.00
a2) Títulos y Valores	0.00	0.00	0.00	0.00	0.00	0.00	0.00
a3) Arrendamientos Financieros	0.00	0.00	0.00	0.00	0.00	0.00	0.00
B. Largo Plazo (B=b1+b2+b3)	0.00	0.00	0.00	0.00	0.00	0.00	0.00
b1) Instituciones de Crédito	0.00	0.00	0.00	0.00	0.00	0.00	0.00
b2) Títulos y Valores	0.00	0.00	0.00	0.00	0.00	0.00	0.00
b3) Arrendamientos Financieros	0.00	0.00	0.00	0.00	0.00	0.00	0.00
2. Otros Pasivos	533,151.71				524,848.73		
3. Total de la Deuda Pública y Otros Pasivos	533,151.71	0.00	0.00	0.00	524,848.73	0.00	0.00
4. Deuda Contingente 1 (Informativo)	0.00	0.00	0.00	0.00	0.00	0.00	0.00
A. Deuda Contingente 1					0.00		
B. Deuda Contingente 2					0.00		
C. Deuda Contingente XX					0.00		
5. Valor de Instrumentos Bono Cupón Cero 2 (Informativo)	0.00	0.00	0.00	0.00	0.00	0.00	0.00
A. Instrumento Bono Cupón Cero 1					0.00		
B. Instrumento Bono Cupón Cero 2					0.00		
C. Instrumento Bono Cupón Cero XX					0.00		

1. Se refiere a cualquier financiamiento sin fuente o garantía de pago definida, que sea asumida de manera solidaria o subsidiaria por las Entidades Federativas con sus Municipios, organismos descentralizados y empresas de participación estatal mayoritaria y fideicomisos, locales o municipales, y por los Municipios con sus respectivos organismos descentralizados y empresas de participación municipal mayoritaria.
2. Se refiere al valor del Bono Cupón Cero que respalda el pago de los créditos asociados al mismo (Activo).

Obligaciones a Corto Plazo (k)	Monto Contratado (l)	Plazo Pactado (m)	Tasa de Interés (n)	Comisiones y Costos Relacionados (o)	Tasa Efectiva (p)
6. Obligaciones a Corto Plazo (Informativo)	0.00	0.00	0.00	0.00	0.00
A. Crédito 1					
B. Crédito 2					
C. Crédito XX					

Bajo protesta de decir verdad declaramos que los Estados Financieros y sus Notas son razonablemente correctos y responsabilidad del emisor

ELABORÓ

C.P. JUAN GABRIEL SEGOVIA PAREDES
JEFE DE ADMINISTRACIÓN Y FINANZAS

REVISÓ

C.P. LAURO ISMAEL CANCHÉ CHÁVES
DIRECTOR DE ADMINISTRACIÓN Y FINANZAS

AUTORIZÓ

LIC. EDWIN MANUEL REJÓN PACHECO
SECRETARIO TÉCNICO



SECRETARÍA EJECUTIVA DEL SISTEMA ESTATAL ANTICORRUPCIÓN DE YUCATÁN (SESEAY)

Informe Analítico de Obligaciones Diferentes de Financiamientos – LDF

Del 1 de Enero al 31 de Diciembre de 2022 (b)

(PESOS)

Denominación de las Obligaciones Diferentes de Financiamiento	Fecha del Contrato	Fecha de inicio de operación del proyecto	Fecha de vencimiento	Monto de la inversión pactado	Plazo pactado	Monto promedio mensual del pago de la contraprestación	Monto promedio mensual del pago de la contraprestación correspondiente al pago de inversión	Monto pagado de la inversión al XX de XXXX de 20XX	Monto pagado de la inversión actualizado al XX de XXXX de 20XX	Saldo pendiente por pagar de la inversión al XX de XXXX de 20XX
(c)	(d)	(e)	(f)	(g)	(h)	(i)	(j)	(k)	(l)	(m = g - l)
A. Asociaciones Público Privadas (APP's) (A=a+b+c+d)	0.00	0.00	0.00	0.00	0.00	0.00	0.00	0.00	0.00	0.00
a) APP 1										0.00
b) APP 2										0.00
c) APP 3										0.00
d) APP XX										0.00
B. Otros Instrumentos (B=a+b+c+d)	0.00	0.00	0.00	0.00	0.00	0.00	0.00	0.00	0.00	0.00
a) Otro Instrumento 1										0.00
b) Otro Instrumento 2										0.00
c) Otro Instrumento 3										0.00
d) Otro Instrumento XX										0.00
C. Total de Obligaciones Diferentes de Financiamiento (C=A+B)	0.00	0.00	0.00	0.00	0.00	0.00	0.00	0.00	0.00	0.00

Bajo protesta de decir verdad declaramos que los Estados Financieros y sus Notas son razonablemente correctos y responsabilidad del emisor.

ELABORÓ

C.P. JUAN GABRIEL SEGOVIA PAREDES
JEFE DE ADMINISTRACIÓN Y FINANZAS

REVISÓ

C.P. LAURO ISMAEL CANCHÉ CHAVES
DIRECTOR DE ADMINISTRACIÓN Y FINANZAS

AUTORIZÓ

LIC. EDWIN MANUEL REJÓN PACHECO
SECRETARIO TÉCNICO



SECRETARÍA EJECUTIVA DEL SISTEMA ESTATAL ANTICORRUPCIÓN DE YUCATÁN (SESEAY)

Balance Presupuestario - LDF

Del 1 de Enero al 31 de Diciembre de 2022 (b)

(PESOS)

Concepto (c)	Estimado/ Aprobado (d)	Devengado	Recaudado/ Pagado
A. Ingresos Totales (A = A1+A2+A3)	14,988,486.00	14,990,683.01	14,990,683.01
A1. Ingresos de Libre Disposición	14,988,486.00	14,990,683.01	14,990,683.01
A2. Transferencias Federales Etiquetadas			
A3. Financiamiento Neto	0.00	0.00	0.00
B. Egresos Presupuestarios¹ (B = B1+B2)	14,988,486.00	14,801,572.24	14,696,819.37
B1. Gasto No Etiquetado (sin incluir Amortización de la Deuda Pública)	14,988,486.00	14,801,572.24	14,696,819.37
B2. Gasto Etiquetado (sin incluir Amortización de la Deuda Pública)			
C. Remanentes del Ejercicio Anterior (C = C1 + C2)	0.00	0.00	0.00
C1. Remanentes de Ingresos de Libre Disposición aplicados en el periodo			
C2. Remanentes de Transferencias Federales Etiquetadas aplicados en el periodo			
I. Balance Presupuestario (I = A - B + C)	0.00	189,110.77	293,863.64
II. Balance Presupuestario sin Financiamiento Neto (II = I - A3)	0.00	189,110.77	293,863.64
III. Balance Presupuestario sin Financiamiento Neto y sin Remanentes del Ejercicio Anterior (III = II - C)	0.00	189,110.77	293,863.64

Concepto	Aprobado	Devengado	Pagado
E. Intereses, Comisiones y Gastos de la Deuda (E = E1+E2)	0.00	0.00	0.00
E1. Intereses, Comisiones y Gastos de la Deuda con Gasto No Etiquetado			
E2. Intereses, Comisiones y Gastos de la Deuda con Gasto Etiquetado			
IV. Balance Primario (IV = III - E)	0.00	189,110.77	293,863.64

Concepto	Estimado/ Aprobado	Devengado	Recaudado/ Pagado
F. Financiamiento (F = F1 + F2)	0.00	0.00	0.00
F1. Financiamiento con Fuente de Pago de Ingresos de Libre Disposición			
F2. Financiamiento con Fuente de Pago de Transferencias Federales Etiquetadas			
G. Amortización de la Deuda (G = G1 + G2)	0.00	0.00	0.00
G1. Amortización de la Deuda Pública con Gasto No Etiquetado			
G2. Amortización de la Deuda Pública con Gasto Etiquetado			
A3. Financiamiento Neto (A3 = F - G)	0.00	0.00	0.00

Concepto	Estimado/ Aprobado	Devengado	Recaudado/ Pagado
A1. Ingresos de Libre Disposición	14,988,486.00	14,990,683.01	14,990,683.01
A3.1 Financiamiento Neto con Fuente de Pago de Ingresos de Libre Disposición (A3.1 = F1 - G1)	0.00	0.00	0.00
F1. Financiamiento con Fuente de Pago de Ingresos de Libre Disposición	0.00	0.00	0.00
G1. Amortización de la Deuda Pública con Gasto No Etiquetado	0.00	0.00	0.00
B1. Gasto No Etiquetado (sin incluir Amortización de la Deuda Pública)	14,988,486.00	14,801,572.24	14,696,819.37
C1. Remanentes de Ingresos de Libre Disposición aplicados en el periodo		0.00	0.00
V. Balance Presupuestario de Recursos Disponibles (V = A1 + A3.1 - B1 + C1)	0.00	189,110.77	293,863.64
VI. Balance Presupuestario de Recursos Disponibles sin Financiamiento Neto (VI = V - A3.1)	0.00	189,110.77	293,863.64

Concepto	Estimado/ Aprobado	Devengado	Recaudado/ Pagado
A2. Transferencias Federales Etiquetadas	0.00	0.00	0.00
A3.2 Financiamiento Neto con Fuente de Pago de Transferencias Federales Etiquetadas (A3.2 = F2 - G2)	0.00	0.00	0.00
F2. Financiamiento con Fuente de Pago de Transferencias Federales Etiquetadas	0.00	0.00	0.00
G2. Amortización de la Deuda Pública con Gasto Etiquetado	0.00	0.00	0.00
B2. Gasto Etiquetado (sin incluir Amortización de la Deuda Pública)	0.00	0.00	0.00
C2. Remanentes de Transferencias Federales Etiquetadas aplicados en el periodo		0.00	0.00
VII. Balance Presupuestario de Recursos Etiquetados (VII = A2 + A3.2 - B2 + C2)	0.00	0.00	0.00
VIII. Balance Presupuestario de Recursos Etiquetados sin Financiamiento Neto (VIII = VII - A3.2)	0.00	0.00	0.00

Bajo protesta de decir verdad declaramos que los Estados Financieros y sus Notas son razonablemente correctos y responsabilidad del emisor

ELABORÓ

C.P. JUAN GABRIEL SEGOVIA PAREDES
JEFE DE ADMINISTRACIÓN Y FINANZAS

REVISÓ

C.P. LAURO ISMAEL CANCHÉ CHÁVES
DIRECTOR DE ADMINISTRACIÓN Y FINANZAS

AUTORIZÓ

LIC. EDWIN MANUEL REJÓN PACHECO
SECRETARIO TÉCNICO



SECRETARÍA EJECUTIVA DEL SISTEMA ESTATAL ANTICORRUPCIÓN DE YUCATÁN (SESEAY)

Estado Analítico de Ingresos Detallado - LDF

Del 1 de Enero al 31 de Diciembre de 2022 (P)

(PESOS)

Concepto (c)	Ingreso					Diferencia (e)
	Estimado (d)	Ampliaciones/ (Reducciones)	Modificado	Devengado	Recaudado	
Ingresos de Libre Disposición						
A. Impuestos			0.00			0.00
B. Cuotas y Aportaciones de Seguridad Social			0.00			0.00
C. Contribuciones de Mejoras			0.00			0.00
D. Derechos			0.00			0.00
E. Productos	0.00	2,197.01	2,197.01	2,197.01	2,197.01	2,197.01
F. Aprovechamientos			0.00			0.00
G. Ingresos por Ventas de Bienes y Prestación Servicios			0.00			0.00
H. Participaciones (h1+h2+h3+h4+h5+h6+h7+h8+h9+h10+h11)	0.00	0.00	0.00	0.00	0.00	0.00
h1) Fondo General de Participaciones			0.00			0.00
h2) Fondo de Fomento Municipal			0.00			0.00
h3) Fondo de Fiscalización y Recaudación			0.00			0.00
h4) Fondo de Compensación			0.00			0.00
h5) Fondo de Extracción de Hidrocarburos			0.00			0.00
h6) Impuesto Especial Sobre Producción y Servicios			0.00			0.00
h7) 0.13% de la Recaudación Federal Participable			0.00			0.00
h8) 3.17% Sobre Extracción de Petróleo			0.00			0.00
h9) Gasolinas y Diésel			0.00			0.00
h10) Fondo del Impuesto Sobre la Renta			0.00			0.00
h11) Fondo de Estabilización de los Ingresos de las Entidades Federativas			0.00			0.00
I. Incentivos Derivados de la Colaboración Fiscal (i1+i2+i3+i4+i5)	0.00	0.00	0.00	0.00	0.00	0.00
i1) Tenencia o Uso de Vehículos			0.00			0.00
i2) Fondo de Compensación ISAN			0.00			0.00
i3) Impuesto Sobre Automóviles Nuevos			0.00			0.00
i4) Fondo de Compensación de Razoque-Intermedios			0.00			0.00
i5) Otros Incentivos Económicos			0.00			0.00
J. Transferencias y Asignaciones	14,988,486.00	0.00	14,988,486.00	14,988,486.00	14,988,486.00	0.00
K. Convenios	0.00	0.00	0.00	0.00	0.00	0.00
k1) Otros Convenios y Subsidios			0.00			0.00
L. Otros Ingresos de Libre Disposición (l1+l2)	0.00	0.00	0.00	0.00	0.00	0.00
l1) Participaciones en Ingresos Locales			0.00			0.00
l2) Otros Ingresos de Libre Disposición			0.00			0.00
I. Total de Ingresos de Libre Disposición (I=A+B+C+D+E+F+G+H+I+J+K+L)	14,988,486.00	2,197.01	14,990,683.01	14,990,683.01	14,990,683.01	2,197.01
Ingresos Excedentes de Ingresos de Libre Disposición						
Transferencias Federales Etiquetadas						
A. Aportaciones (A1+a2+a3+a4+a5+a6+a7+a8)	0.00	0.00	0.00	0.00	0.00	0.00
a1) Fondo de Aportaciones para la Nómina Educativa y Gasto Operativo			0.00			0.00
a2) Fondo de Aportaciones para los Servicios de Salud			0.00			0.00
a3) Fondo de Aportaciones para la Infraestructura Social			0.00			0.00
a4) Fondo de Aportaciones para el Fortalecimiento de los Municipios y de las Demarcaciones Territoriales del Distrito Federal			0.00			0.00
a5) Fondo de Aportaciones Múltiples			0.00			0.00
a6) Fondo de Aportaciones para la Educación Tecnológica y de Adultos			0.00			0.00
a7) Fondo de Aportaciones para la Seguridad Pública de los Estados y del Distrito Federal			0.00			0.00
a8) Fondo de Aportaciones para el Fortalecimiento de las Entidades Federativas			0.00			0.00
B. Convenios (B-b1-b2-b3-b4)	0.00	0.00	0.00	0.00	0.00	0.00
b1) Convenios de Protección Social en Salud			0.00			0.00
b2) Convenios de Descentralización			0.00			0.00
b3) Convenios de Reasignación			0.00			0.00
b4) Otros Convenios y Subsidios			0.00			0.00
C. Fondos Distintos de Aportaciones (C=c1+c2)	0.00	0.00	0.00	0.00	0.00	0.00
c1) Fondo para Entidades Federativas y Municipios Productores de Hidrocarburos			0.00			0.00
c2) Fondo Minero			0.00			0.00
D. Transferencias, Asignaciones, Subsidios y Subvenciones, y Pensiones y Jubilaciones			0.00			0.00
E. Otras Transferencias Federales Etiquetadas			0.00			0.00
II. Total de Transferencias Federales Etiquetadas (II = A + B + C + D + E)	0.00	0.00	0.00	0.00	0.00	0.00
III. Ingresos Derivados de Financiamientos (III = A)	0.00	0.00	0.00	0.00	0.00	0.00
A. Ingresos Derivados de Financiamientos			0.00			0.00
IV. Total de Ingresos (IV = I + II + III)	14,988,486.00	2,197.01	14,990,683.01	14,990,683.01	14,990,683.01	2,197.01
Datos Informativos						
1. Ingresos Derivados de Financiamientos con Fuente de Pago de Ingresos de Libre Disposición			0.00			0.00
2. Ingresos Derivados de Financiamientos con Fuente de Pago de Transferencias Federales Etiquetadas			0.00			0.00
3. Ingresos Derivados de Financiamientos (3 = 1 + 2)	0.00	0.00	0.00	0.00	0.00	0.00

Bajo protesta de decir verdad declaro que los Estados Financieros y sus Notas son razonablemente correctos y responsabilidad del emisor

ELABORÓ

C.P. JUAN GABRIEL SEGOVIA PAREDÉS
JEFE DE ADMINISTRACIÓN Y FINANZAS

REVISÓ

C.P. LAURO ISMAEL CANCHÉ CHÁVES
DIRECTOR DE ADMINISTRACIÓN Y FINANZAS

AUTORIZÓ

LIC. EDWIN MANUEL REJÓN PACHECO
SECRETARIO TÉCNICO



SECRETARÍA EJECUTIVA DEL SISTEMA ESTATAL ANTICORRUPCIÓN DE YUCATÁN (SESEAY)

Estado Analítico del Ejercicio del Presupuesto de Egresos Detallado - LDF

Clasificación por Objeto del Gasto (Capítulo y Concepto)

Del 1 de Enero al 31 de Diciembre de 2022 (b)

(PESOS)

Concepto (c)	Egresos					Subejercicio (e)
	Aprobado (d)	Ampliaciones/ (Reducciones)	Modificado	Devengado	Pagado	
I. Gasto No Etiquetado (I=A+B+C+D+E+F+G+H+I)	14,988,488.00	2,197.01	14,990,683.01	14,801,572.24	14,696,819.37	189,110.77
A. Servicios Personales (A=a1+a2+a3+a4+a5+a6+a7)	9,411,173.00	-2,722.60	9,408,450.40	9,219,339.63	9,179,688.67	189,110.77
a1) Remuneraciones al Personal de Carácter Permanente	7,029,080.00	43,581.77	7,072,661.77	6,943,926.70	6,943,926.70	128,735.07
a2) Remuneraciones al Personal de Carácter Transitorio			0.00			0.00
a3) Remuneraciones Adicionales y Especiales	1,155,465.00	10,209.71	1,165,674.71	1,157,137.41	1,157,137.41	8,537.30
a4) Seguridad Social	955,272.00	37,048.88	1,002,321.88	973,031.35	933,380.39	29,290.53
a5) Otras Prestaciones Sociales y Económicas	132,528.00	0.00	132,528.00	132,528.00	132,528.00	0.00
a6) Previsiones	128,828.00	-106,280.13	22,547.87	0.00	0.00	22,547.87
a7) Pago de Estímulos a Servidores Públicos	0.00	12,716.17	12,716.17	12,716.17	12,716.17	0.00
B. Materiales y Suministros (B=b1+b2+b3+b4+b5+b6+b7+b8+b9)	81,000.00	68,550.00	149,550.00	149,550.00	149,550.00	0.00
b1) Materiales de Administración, Emisión de Documentos y Artículos Oficiales	7,500.00	26,266.33	33,766.33	33,766.33	33,766.33	0.00
b2) Alimentos y Utensilios	1,150.00	8,749.31	9,899.31	9,899.31	9,899.31	0.00
b3) Materias Primas y Materiales de Producción y Comercialización			0.00			0.00
b4) Materiales y Artículos de Construcción y de Reparación	0.00	6,366.08	6,366.08	6,366.08	6,366.08	0.00
b5) Productos Químicos, Farmacéuticos y de Laboratorio			0.00			0.00
b6) Combustibles, Lubricantes y Aditivos	55,000.00	19,000.00	74,000.00	74,000.00	74,000.00	0.00
b7) Vestuario, Blancos, Prendas de Protección y Artículos Deportivos			0.00			0.00
b8) Materiales y Suministros Para Seguridad			0.00			0.00
b9) Herramientas, Refacciones y Accesorios Menores	17,350.00	8,118.28	25,468.28	25,468.28	25,468.28	0.00
C. Servicios Generales (C=c1+c2+c3+c4+c5+c6+c7+c8+c9)	5,427,763.00	4,919.61	5,432,682.61	5,432,682.61	5,367,580.70	0.00
c1) Servicios Básicos	275,590.00	-12,656.69	262,933.31	262,933.31	262,933.31	0.00
c2) Servicios de Arrendamiento	861,041.00	12,608.72	873,649.72	873,649.72	873,649.72	0.00
c3) Servicios Profesionales, Científicos, Técnicos y Otros Servicios	3,821,400.00	56,544.88	3,877,944.88	3,877,944.88	3,877,944.88	0.00
c4) Servicios Financieros, Bancarios y Comerciales	33,200.00	3,964.78	37,164.78	37,164.78	37,164.78	0.00
c5) Servicios de Instalación, Reparación, Mantenimiento y Conservación	63,265.00	-17,290.45	45,974.55	45,974.55	45,974.55	0.00
c6) Servicios de Comunicación Social y Publicidad	43,500.00	-41,768.00	1,732.00	1,732.00	1,732.00	0.00
c7) Servicios de Traslado y Viáticos			0.00			0.00
c8) Servicios Oficiales			0.00			0.00
c9) Otros Servicios Generales	329,767.00	3,516.37	333,283.37	333,283.37	268,181.46	0.00
D. Transferencias, Asignaciones, Subsidios y Otras Ayudas (D=d1+d2+d3+d4+d5+d6+d7+d8+d9)	0.00	0.00	0.00	0.00	0.00	0.00
d1) Transferencias Internas y Asignaciones al Sector Público			0.00			0.00
d2) Transferencias al Resto del Sector Público			0.00			0.00
d3) Subsidios y Subvenciones			0.00			0.00
d4) Ayudas Sociales			0.00			0.00
d5) Pensiones y Jubilaciones			0.00			0.00
d6) Transferencias a Fideicomisos, Mandatos y Otros Análogos			0.00			0.00
d7) Transferencias a la Seguridad Social			0.00			0.00
d8) Donativos			0.00			0.00
d9) Transferencias al Exterior			0.00			0.00
E. Bienes Muebles, Inmuebles e Intangibles (E=e1+e2+e3+e4+e5+e6+e7+e8+e9)	68,550.00	-68,550.00	0.00	0.00	0.00	0.00
e1) Mobiliario y Equipo de Administración			0.00			0.00
e2) Mobiliario y Equipo Educativo y Recreativo			0.00			0.00
e3) Equipo e Instrumental Médico y de Laboratorio			0.00			0.00
e4) Vehículos y Equipo de Transporte			0.00			0.00
e5) Equipo de Defensa y Seguridad			0.00			0.00
e6) Maquinaria, Otros Equipos y Herramientas			0.00			0.00
e7) Activos Biológicos			0.00			0.00
e8) Bienes Inmuebles			0.00			0.00
e9) Activos Intangibles	68,550.00	-68,550.00	0.00	0.00	0.00	0.00
F. Inversión Pública (F=f1+f2+f3)	0.00	0.00	0.00	0.00	0.00	0.00
f1) Obra Pública en Bienes de Dominio Público			0.00			0.00
f2) Obra Pública en Bienes Propios			0.00			0.00
f3) Proyectos Productivos y Acciones de Fomento			0.00			0.00
G. Inversiones Financieras y Otras Provisiones (G=g1+g2+g3+g4+g5+g6+g7)	0.00	0.00	0.00	0.00	0.00	0.00
g1) Inversiones Para el Fomento de Actividades Productivas			0.00			0.00
g2) Acciones y Participaciones de Capital			0.00			0.00
g3) Compra de Títulos y Valores			0.00			0.00
g4) Concesión de Préstamos			0.00			0.00
g5) Inversiones en Fideicomisos, Mandatos y Otros Análogos			0.00			0.00
Fideicomiso de Desastres Naturales (Informativo)			0.00			0.00
g6) Otras Inversiones Financieras			0.00			0.00
g7) Provisiones para Contingencias y Otras Erogaciones Especiales			0.00			0.00
H. Participaciones y Aportaciones (H=h1+h2+h3)	0.00	0.00	0.00	0.00	0.00	0.00
h1) Participaciones			0.00			0.00
h2) Aportaciones			0.00			0.00
h3) Convenios			0.00			0.00
I. Deuda Pública (I=i1+i2+i3+i4+i5+i6+i7)	0.00	0.00	0.00	0.00	0.00	0.00
i1) Amortización de la Deuda Pública			0.00			0.00
i2) Intereses de la Deuda Pública			0.00			0.00
i3) Comisiones de la Deuda Pública			0.00			0.00
i4) Gastos de la Deuda Pública			0.00			0.00
i5) Costo por Coberturas			0.00			0.00
i6) Apoyos Financieros			0.00			0.00
i7) Adeudos de Ejercicios Fiscales Anteriores (ADEFAS)			0.00			0.00
II. Gasto Etiquetado (II=A+B+C+D+E+F+G+H+I)	0.00	0.00	0.00	0.00	0.00	0.00
A. Servicios Personales (A=a1+a2+a3+a4+a5+a6+a7)	0.00	0.00	0.00	0.00	0.00	0.00
a1) Remuneraciones al Personal de Carácter Permanente			0.00			0.00
a2) Remuneraciones al Personal de Carácter Transitorio			0.00			0.00
a3) Remuneraciones Adicionales y Especiales			0.00			0.00
a4) Seguridad Social			0.00			0.00
a5) Otras Prestaciones Sociales y Económicas			0.00			0.00
a6) Previsiones			0.00			0.00
a7) Pago de Estímulos a Servidores Públicos			0.00			0.00
B. Materiales y Suministros (B=b1+b2+b3+b4+b5+b6+b7+b8+b9)	0.00	0.00	0.00	0.00	0.00	0.00
b1) Materiales de Administración, Emisión de Documentos y Artículos Oficiales			0.00			0.00
b2) Alimentos y Utensilios			0.00			0.00
b3) Materias Primas y Materiales de Producción y Comercialización			0.00			0.00
b4) Materiales y Artículos de Construcción y de Reparación			0.00			0.00
b5) Productos Químicos, Farmacéuticos y de Laboratorio			0.00			0.00



SECRETARÍA EJECUTIVA DEL SISTEMA ESTATAL ANTICORRUPCIÓN DE YUCATÁN (SESEAY)

Estado Analítico del Ejercicio del Presupuesto de Egresos Detallado - LDF

Clasificación por Objeto del Gasto (Capítulo y Concepto)

Del 1 de Enero al 31 de Diciembre de 2022 (b)

(PESOS)

Concepto (c)	Egresos					Subejercicio (s)
	Aprobado (a)	Ampliaciones/ (Reducciones)	Modificado	Devengado	Pagado	
b6) Combustibles, Lubricantes y Aditivos			0.00			0.00
b7) Vestuario, Blancos, Prendas de Protección y Artículos Deportivos			0.00			0.00
b8) Materiales y Suministros Para Seguridad			0.00			0.00
b9) Herramientas, Refacciones y Accesorios Menores			0.00			0.00
C. Servicios Generales (C=c1+c2+c3+c4+c5+c6+c7+c8+c9)	0.00	0.00	0.00	0.00	0.00	0.00
c1) Servicios Básicos			0.00			0.00
c2) Servicios de Arrendamiento			0.00			0.00
c3) Servicios Profesionales, Científicos, Técnicos y Otros Servicios			0.00			0.00
c4) Servicios Financieros, Bancarios y Comerciales			0.00			0.00
c5) Servicios de Instalación, Reparación, Mantenimiento y Conservación			0.00			0.00
c6) Servicios de Comunicación Social y Publicidad			0.00			0.00
c7) Servicios de Traslado y Viáticos			0.00			0.00
c8) Servicios Oficiales			0.00			0.00
c9) Otros Servicios Generales			0.00			0.00
D. Transferencias, Asignaciones, Subsidios y Otras Ayudas (D=d1+d2+d3+d4+d5+d6+d7+d8+d9)	0.00	0.00	0.00	0.00	0.00	0.00
d1) Transferencias Internas y Asignaciones al Sector Público			0.00			0.00
d2) Transferencias al Resto del Sector Público			0.00			0.00
d3) Subsidios y Subvenciones			0.00			0.00
d4) Ayudas Sociales			0.00			0.00
d5) Pensiones y Jubilaciones			0.00			0.00
d6) Transferencias a Fideicomisos, Mandatos y Otros Análogos			0.00			0.00
d7) Transferencias a la Seguridad Social			0.00			0.00
d8) Donativos			0.00			0.00
d9) Transferencias al Exterior			0.00			0.00
E. Bienes Muebles, Inmuebles e Intangibles (E=e1+e2+e3+e4+e5+e6+e7+e8+e9)	0.00	0.00	0.00	0.00	0.00	0.00
e1) Mobiliario y Equipo de Administración			0.00			0.00
e2) Mobiliario y Equipo Educativo y Recreativo			0.00			0.00
e3) Equipo e Instrumental Médico y de Laboratorio			0.00			0.00
e4) Vehículos y Equipo de Transporte			0.00			0.00
e5) Equipo de Defensa y Seguridad			0.00			0.00
e6) Maquinaria, Otros Equipos y Herramientas			0.00			0.00
e7) Activos Biológicos			0.00			0.00
e8) Bienes Inmuebles			0.00			0.00
e9) Activos Intangibles			0.00			0.00
F. Inversión Pública (F=f1+f2+f3)	0.00	0.00	0.00	0.00	0.00	0.00
f1) Obra Pública en Bienes de Dominio Público			0.00			0.00
f2) Obra Pública en Bienes Propios			0.00			0.00
f3) Proyectos Productivos y Acciones de Fomento			0.00			0.00
G. Inversiones Financieras y Otras Provisiones (G=g1+g2+g3+g4+g5+g6+g7)	0.00	0.00	0.00	0.00	0.00	0.00
g1) Inversiones Para el Fomento de Actividades Productivas			0.00			0.00
g2) Acciones y Participaciones de Capital			0.00			0.00
g3) Compra de Títulos y Valores			0.00			0.00
g4) Concesión de Préstamos			0.00			0.00
g5) Inversiones en Fideicomisos, Mandatos y Otros Análogos			0.00			0.00
Fideicomiso de Desastres Naturales (Informativo)			0.00			0.00
g6) Otras Inversiones Financieras			0.00			0.00
g7) Provisiones para Contingencias y Otras Erogaciones Especiales			0.00			0.00
H. Participaciones y Aportaciones (H=h1+h2+h3)	0.00	0.00	0.00	0.00	0.00	0.00
h1) Participaciones			0.00			0.00
h2) Aportaciones			0.00			0.00
h3) Convenios			0.00			0.00
I. Deuda Pública (I=i1+i2+i3+i4+i5+i6+i7)	0.00	0.00	0.00	0.00	0.00	0.00
i1) Amortización de la Deuda Pública			0.00			0.00
i2) Intereses de la Deuda Pública			0.00			0.00
i3) Comisiones de la Deuda Pública			0.00			0.00
i4) Gastos de la Deuda Pública			0.00			0.00
i5) Costo por Coberturas			0.00			0.00
i6) Apoyos Financieros			0.00			0.00
i7) Adeudos de Ejercicios Fiscales Anteriores (ADEFAS)			0.00			0.00
III. Total de Egresos (III = I + II)	14,988,486.00	2,197.01	14,990,683.01	14,801,572.24	14,696,819.37	189,110.77

Bajo protesta de decir verdad declaramos que los Estados Financieros y sus Notas son razonablemente correctos y responsabilidad del emisor

ELABORÓ

C. P. JUAN GABRIEL SEGOVIA PAREDES
JEFE DE ADMINISTRACIÓN Y FINANZAS

REVISÓ

C. P. LAURO ISMAEL CANCHÉ CHÁVEZ
DIRECTOR DE ADMINISTRACIÓN Y FINANZAS

AUTORIZÓ

LIC. EDWIN MANUEL REJÓN PACHECO
SECRETARIO TÉCNICO



SECRETARÍA EJECUTIVA DEL SISTEMA ESTATAL ANTICORRUPCIÓN DE YUCATÁN (SESEAY)

Estado Analítico del Ejercicio del Presupuesto de Egresos Detallado - LDF

Clasificación Administrativa

Del 1 de Enero al 31 de Diciembre de 2022 (b)

(PESOS)

Concepto (c)	Egresos					Subejercicio (e)
	Aprobado (d)	Ampliaciones/ (Reducciones)	Modificado	Devengado	Pagado	
I. Gasto No Etiquetado (I=A+B+C+D+E+F+G+H)	14,988,486.00	2,197.01	14,990,683.01	14,801,572.24	14,696,819.37	189,110.77
DESPACHO DE LA SECRETARÍA EJECUTIVA	2,051,424.00	19,240.55	2,070,664.55	2,064,145.49	2,043,734.32	6,519.06
DIRECCIÓN DE ADMINISTRACIÓN Y FINANZAS	7,930,872.00	-34,018.08	7,896,853.92	7,845,015.52	7,817,228.27	51,838.40
DIRECCIÓN JURÍDICA	1,980,670.00	-15,168.04	1,965,501.96	1,834,748.65	1,812,127.09	130,753.31
DIRECCIÓN DE ANÁLISIS, PREVENCIÓN Y POLÍTICAS PÚBLICAS	1,657,190.00	10,618.80	1,667,808.80	1,667,808.80	1,649,261.36	0.00
DIRECCIÓN DE VINCULACIÓN INTERINSTITUCIONAL	1,368,330.00	21,523.78	1,389,853.78	1,389,853.78	1,374,468.33	0.00
DIRECCIÓN DE TECNOLOGÍA Y PLATAFORMA DIGITAL	0.00	0.00	0.00	0.00	0.00	0.00
						0.00
						0.00
						0.00
II. Gasto Etiquetado (II=A+B+C+D+E+F+G+H)	0.00	0.00	0.00	0.00	0.00	0.00
DESPACHO DE LA SECRETARÍA EJECUTIVA	0.00	0.00	0.00	0.00	0.00	0.00
DIRECCIÓN DE ADMINISTRACIÓN Y FINANZAS	0.00	0.00	0.00	0.00	0.00	0.00
DIRECCIÓN JURÍDICA	0.00	0.00	0.00	0.00	0.00	0.00
DIRECCIÓN DE ANÁLISIS, PREVENCIÓN Y POLÍTICAS PÚBLICAS	0.00	0.00	0.00	0.00	0.00	0.00
DIRECCIÓN DE VINCULACIÓN INTERINSTITUCIONAL	0.00	0.00	0.00	0.00	0.00	0.00
DIRECCIÓN DE TECNOLOGÍA Y PLATAFORMA DIGITAL	0.00	0.00	0.00	0.00	0.00	0.00
						0.00
						0.00
						0.00
III. Total de Egresos (III = I + II)	14,988,486.00	2,197.01	14,990,683.01	14,801,572.24	14,696,819.37	189,110.77

Bajo protesta de decir verdad declaramos que los Estados Financieros y sus Notas son razonablemente correctos y responsabilidad del emisor

ELABORÓ

C.P. JUAN GABRIEL BEGOVIA PAREDES
JEFE DE ADMINISTRACIÓN Y FINANZAS

REVISÓ

C.P. LAURO ISMAEL CANCHÉ CHÁVES
DIRECTOR DE ADMINISTRACIÓN Y FINANZAS

AUTORIZÓ

LIC. EDWIN MANUEL REJÓN PACHECO
SECRETARIO TÉCNICO



SECRETARÍA EJECUTIVA DEL SISTEMA ESTATAL ANTICORRUPCIÓN DE YUCATÁN (SESEAY).

Estado Analítico del Ejercicio del Presupuesto de Egresos Detallado - LDF

Clasificación Funcional (Finalidad y Función)

Del 1 de Enero al 31 de Diciembre de 2022 (b)

(PESOS)

Concepto (a)	Egresos					Subejercicio (e)
	Aprobado (d)	Ampliaciones/ (Reducciones)	Modificado	Devengado	Pagado	
I. Gasto No Etiquetado (I=A+B+C+D)	14,988,486.00	2,197.01	14,990,683.01	14,801,572.24	14,606,819.37	189,110.77
A. Gobierno (A=a1+a2+a3+a4+a5+a6+a7+a8)	14,988,486.00	2,197.01	14,990,683.01	14,801,572.24	14,606,819.37	189,110.77
a1) Legislación			0.00			0.00
a2) Justicia			0.00			0.00
a3) Coordinación de la Política de Gobierno	14,988,486.00	2,197.01	14,990,683.01	14,801,572.24	14,606,819.37	189,110.77
a4) Relaciones Exteriores			0.00			0.00
a5) Asuntos Financieros y Hacendarios			0.00			0.00
a6) Seguridad Nacional			0.00			0.00
a7) Asuntos de Orden Público y de Seguridad Interior			0.00			0.00
a8) Otros Servicios Generales			0.00			0.00
B. Desarrollo Social (B=b1+b2+b3+b4+b5+b6+b7)	0.00	0.00	0.00	0.00	0.00	0.00
b1) Protección Ambiental			0.00			0.00
b2) Vivienda y Servicios a la Comunidad			0.00			0.00
b3) Salud			0.00			0.00
b4) Recreación, Cultura y Otras Manifestaciones Sociales			0.00			0.00
b5) Educación			0.00			0.00
b6) Protección Social			0.00			0.00
b7) Otros Asuntos Sociales			0.00			0.00
C. Desarrollo Económico (C=c1+c2+c3+c4+c5+c6+c7+c8+c9)	0.00	0.00	0.00	0.00	0.00	0.00
c1) Asuntos Económicos, Comerciales y Laborales en General			0.00			0.00
c2) Agropecuaria, Silvicultura, Pesca y Caza			0.00			0.00
c3) Combustibles y Energía			0.00			0.00
c4) Minería, Manufacturas y Construcción			0.00			0.00
c5) Transporte			0.00			0.00
c6) Comunicaciones			0.00			0.00
c7) Turismo			0.00			0.00
c8) Ciencia, Tecnología e Innovación			0.00			0.00
c9) Otras Industrias y Otros Asuntos Económicos			0.00			0.00
D. Otras No Clasificadas en Funciones Anteriores (D=d1+d2+d3+d4)	0.00	0.00	0.00	0.00	0.00	0.00
d1) Transacciones de la Deuda Pública / Costo Financiero de la Deuda			0.00			0.00
d2) Transferencias, Participaciones y Aportaciones Entre Diferentes Niveles y Órdenes de Gobierno			0.00			0.00
d3) saneamiento del Sistema Financiero			0.00			0.00
d4) Aduenos de Ejercicios Fiscales Anteriores			0.00			0.00
II. Gasto Etiquetado (II=A+B+C+D)	0.00	0.00	0.00	0.00	0.00	0.00
A. Gobierno (A=a1+a2+a3+a4+a5+a6+a7+a8)	0.00	0.00	0.00	0.00	0.00	0.00
a1) Legislación			0.00			0.00
a2) Justicia			0.00			0.00
a3) Coordinación de la Política de Gobierno			0.00			0.00
a4) Relaciones Exteriores			0.00			0.00
a5) Asuntos Financieros y Hacendarios			0.00			0.00
a6) Seguridad Nacional			0.00			0.00
a7) Asuntos de Orden Público y de Seguridad Interior			0.00			0.00
a8) Otros Servicios Generales			0.00			0.00
B. Desarrollo Social (B=b1+b2+b3+b4+b5+b6+b7)	0.00	0.00	0.00	0.00	0.00	0.00
b1) Protección Ambiental			0.00			0.00
b2) Vivienda y Servicios a la Comunidad			0.00			0.00
b3) Salud			0.00			0.00
b4) Recreación, Cultura y Otras Manifestaciones Sociales			0.00			0.00
b5) Educación			0.00			0.00
b6) Protección Social			0.00			0.00
b7) Otros Asuntos Sociales			0.00			0.00
C. Desarrollo Económico (C=c1+c2+c3+c4+c5+c6+c7+c8+c9)	0.00	0.00	0.00	0.00	0.00	0.00
c1) Asuntos Económicos, Comerciales y Laborales en General			0.00			0.00
c2) Agropecuaria, Silvicultura, Pesca y Caza			0.00			0.00
c3) Combustibles y Energía			0.00			0.00
c4) Minería, Manufacturas y Construcción			0.00			0.00
c5) Transporte			0.00			0.00
c6) Comunicaciones			0.00			0.00
c7) Turismo			0.00			0.00
c8) Ciencia, Tecnología e Innovación			0.00			0.00
c9) Otras Industrias y Otros Asuntos Económicos			0.00			0.00
D. Otras No Clasificadas en Funciones Anteriores (D=d1+d2+d3+d4)	0.00	0.00	0.00	0.00	0.00	0.00
d1) Transacciones de la Deuda Pública / Costo Financiero de la Deuda			0.00			0.00
d2) Transferencias, Participaciones y Aportaciones Entre Diferentes Niveles y Órdenes de Gobierno			0.00			0.00
d3) saneamiento del Sistema Financiero			0.00			0.00
d4) Aduenos de Ejercicios Fiscales Anteriores			0.00			0.00
III. Total de Egresos (III = I + II)	14,988,486.00	2,197.01	14,990,683.01	14,801,572.24	14,606,819.37	189,110.77

Bajo protesta de decir verdad declaramos que los Estados Financieros y sus Notas son razonablemente correctos y responsabilidad del emisor

ELABORÓ

C.P. JUAN GABRIEL SEGOMIA PAREDES
JEFE DE ADMINISTRACIÓN Y FINANZAS

REVISÓ

C.P. LAURO ISMAEL CANCHÉ CHÁVES
DIRECTOR DE ADMINISTRACIÓN Y FINANZAS

AUTORIZÓ

LIC. EDWIN MANUEL REJÓN PACHECO
SECRETARIO TÉCNICO



SECRETARÍA EJECUTIVA DEL SISTEMA ESTATAL ANTICORRUPCIÓN DE YUCATÁN (SESEAY)

Estado Analítico del Ejercicio del Presupuesto de Egresos Detallado - LDF

Clasificación de Servicios Personales por Categoría

Del 1 de Enero al 31 de Diciembre de 2022 (b)

(PESOS)

Concepto (c)	Egresos					Subejercicio (e)
	Aprobado (d)	Ampliaciones/ (Reducciones)	Modificado	Devengado	Pagado	
I. Gasto No Etiquetado (I=A+B+C+D+E+F)	9,411,173.00	-2,722.60	9,408,450.40	9,219,339.63	9,179,688.67	189,110.77
A. Personal Administrativo y de Servicio Público	9,411,173.00	-2,722.60	9,408,450.40	9,219,339.63	9,179,688.67	189,110.77
B. Magisterio			0.00			0.00
C. Servicios de Salud (C=c1+c2)	0.00	0.00	0.00	0.00	0.00	0.00
c1) Personal Administrativo			0.00			0.00
c2) Personal Médico, Paramédico y afín			0.00			0.00
D. Seguridad Pública			0.00			0.00
E. Gastos asociados a la implementación de nuevas leyes federales o reformas a las mismas (F = e1 + e2)	0.00	0.00	0.00	0.00	0.00	0.00
e1) Nombre del Programa o Ley 1			0.00			0.00
e2) Nombre del Programa o Ley 2			0.00			0.00
F. Sentencias laborales definitivas			0.00			0.00
II. Gasto Etiquetado (II=A+B+C+D+E+F)	0.00	0.00	0.00	0.00	0.00	0.00
A. Personal Administrativo y de Servicio Público			0.00			0.00
B. Magisterio			0.00			0.00
C. Servicios de Salud (C=c1+c2)	0.00	0.00	0.00	0.00	0.00	0.00
c1) Personal Administrativo			0.00			0.00
c2) Personal Médico, Paramédico y afín			0.00			0.00
D. Seguridad Pública			0.00			0.00
E. Gastos asociados a la implementación de nuevas leyes federales o reformas a las mismas (E = e1 + e2)	0.00	0.00	0.00	0.00	0.00	0.00
e1) Nombre del Programa o Ley 1			0.00			0.00
e2) Nombre del Programa o Ley 2			0.00			0.00
F. Sentencias laborales definitivas			0.00			0.00
III. Total del Gasto en Servicios Personales (III = I + II)	9,411,173.00	-2,722.60	9,408,450.40	9,219,339.63	9,179,688.67	189,110.77

Bajo protesta de decir verdad declaramos que los Estados Financieros y sus Notas son razonablemente correctos y responsabilidad del emisor

ELABORÓ

C.P. JUAN GABRIEL SEGOVIA PAREDES
JEFE DE ADMINISTRACIÓN Y FINANZAS

REVISÓ

C.P. LAURO ISMAEL CANCHÉ CHÁVES
DIRECTOR DE ADMINISTRACIÓN Y FINANZAS

AUTORIZÓ

LIC. EDWIN MANUEL REJÓN PACHECO
SECRETARIO TÉCNICO



SECRETARÍA EJECUTIVA DEL SISTEMA ESTATAL ANTICORRUPCIÓN DE YUCATÁN (SESEAY)

Proyecciones de Ingresos - LDF

Del 1 de Enero al 31 de Diciembre de 2022

(PESOS)

(CIFRAS NOMINALES)

Concepto (b)	Año en Cuestión 2023 (de iniciativa de Ley) (c)	2024 (d)	2025 (d)	2026 (d)	2027 (d)	2028 (d)
1. Ingresos de Libre Disposición (1=A+B+C+D+E+F+G+H+I+J+K+L)	0.00	0.00	0.00	0.00	0.00	0.00
A. Impuestos	0.00	0.00	0.00	0.00	0.00	0.00
B. Cuotas y Aportaciones de Seguridad Social	0.00	0.00	0.00	0.00	0.00	0.00
C. Contribuciones de Mejoras	0.00	0.00	0.00	0.00	0.00	0.00
D. Derechos	0.00	0.00	0.00	0.00	0.00	0.00
E. Productos	0.00	0.00	0.00	0.00	0.00	0.00
F. Aprovechamientos	0.00	0.00	0.00	0.00	0.00	0.00
G. Ingresos por Venta de Bienes y Prestación de Servicios	0.00	0.00	0.00	0.00	0.00	0.00
H. Participaciones	0.00	0.00	0.00	0.00	0.00	0.00
I. Incentivos Derivados de la Colaboración Fiscal	0.00	0.00	0.00	0.00	0.00	0.00
J. Transferencias y Asignaciones	0.00	0.00	0.00	0.00	0.00	0.00
K. Convenios	0.00	0.00	0.00	0.00	0.00	0.00
L. Otros Ingresos de Libre Disposición	0.00	0.00	0.00	0.00	0.00	0.00
2. Transferencias Federales Etiquetadas (2=A+B+C+D+E)	0.00	0.00	0.00	0.00	0.00	0.00
A. Aportaciones	0.00	0.00	0.00	0.00	0.00	0.00
B. Convenios	0.00	0.00	0.00	0.00	0.00	0.00
C. Fondos Distintos de Aportaciones	0.00	0.00	0.00	0.00	0.00	0.00
D. Transferencias, Asignaciones, Subsidios y Subvenciones, y Pensiones y Jubilaciones	0.00	0.00	0.00	0.00	0.00	0.00
E. Otras Transferencias Federales Etiquetadas	0.00	0.00	0.00	0.00	0.00	0.00
3. Ingresos Derivados de Financiamientos (3=A)	0.00	0.00	0.00	0.00	0.00	0.00
A. Ingresos Derivados de Financiamientos	0.00	0.00	0.00	0.00	0.00	0.00
4. Total de Ingresos Proyectados (4=1+2+3)	0.00	0.00	0.00	0.00	0.00	0.00
Datos Informativos						
1. Ingresos Derivados de Financiamientos con Fuente de Pago de Recursos de Libre Disposición	0.00	0.00	0.00	0.00	0.00	0.00
2. Ingresos derivados de Financiamientos con Fuente de Pago de Transferencias Federales Etiquetadas	0.00	0.00	0.00	0.00	0.00	0.00
3. Ingresos Derivados de Financiamiento (3 = 1 + 2)	0.00	0.00	0.00	0.00	0.00	0.00

Bajo protesta de decir verdad declaramos que los Estados Financieros y sus Notas son razonablemente correctos y responsabilidad del emisor

ELABORÓ

C.P. JUAN GABRIEL SEGOVIA PAREDES
JEFE DE ADMINISTRACIÓN Y FINANZAS

REVISÓ

C.P. LAURO ISMAEL CANCHÉ CHÁVES
DIRECTOR DE ADMINISTRACIÓN Y FINANZAS

AUTORIZÓ

LIC. EDWIN MANUEL REJÓN PACHECO
SECRETARIO TÉCNICO



SECRETARÍA EJECUTIVA DEL SISTEMA ESTATAL ANTICORRUPCIÓN DE YUCATÁN (SESEAY)

Proyecciones de Egresos - LDF

Del 1 de Enero al 31 de Diciembre de 2022

(PESOS)

(CIFRAS NOMINALES)

Concepto (b)	Año en Cuestión 2023 (de proyecto de presupuesto) (c)	2024 (d)	2025 (d)	2026 (d)	2027 (d)	2028 (d)
1. Gasto No Etiquetado (1=A+B+C+D+E+F+G+H+I)	0.00	0.00	0.00	0.00	0.00	0.00
A. Servicios Personales	0.00	0.00	0.00	0.00	0.00	0.00
B. Materiales y Suministros	0.00	0.00	0.00	0.00	0.00	0.00
C. Servicios Generales	0.00	0.00	0.00	0.00	0.00	0.00
D. Transferencias, Asignaciones, Subsidios y Otras Ayudas	0.00	0.00	0.00	0.00	0.00	0.00
E. Bienes Muebles, Inmuebles e Intangibles	0.00	0.00	0.00	0.00	0.00	0.00
F. Inversión Pública	0.00	0.00	0.00	0.00	0.00	0.00
G. Inversiones Financieras y Otras Provisiones	0.00	0.00	0.00	0.00	0.00	0.00
H. Participaciones y Aportaciones	0.00	0.00	0.00	0.00	0.00	0.00
I. Deuda Pública	0.00	0.00	0.00	0.00	0.00	0.00
2. Gasto Etiquetado (2=A+B+C+D+E+F+G+H+I)	0.00	0.00	0.00	0.00	0.00	0.00
A. Servicios Personales	0.00	0.00	0.00	0.00	0.00	0.00
B. Materiales y Suministros	0.00	0.00	0.00	0.00	0.00	0.00
C. Servicios Generales	0.00	0.00	0.00	0.00	0.00	0.00
D. Transferencias, Asignaciones, Subsidios y Otras Ayudas	0.00	0.00	0.00	0.00	0.00	0.00
E. Bienes Muebles, Inmuebles e Intangibles	0.00	0.00	0.00	0.00	0.00	0.00
F. Inversión Pública	0.00	0.00	0.00	0.00	0.00	0.00
G. Inversiones Financieras y Otras Provisiones	0.00	0.00	0.00	0.00	0.00	0.00
H. Participaciones y Aportaciones	0.00	0.00	0.00	0.00	0.00	0.00
I. Deuda Pública	0.00	0.00	0.00	0.00	0.00	0.00
3. Total de Egresos Projectados (3 = 1 + 2)	0.00	0.00	0.00	0.00	0.00	0.00

Bajo protesta de decir verdad declaramos que los Estados Financieros y sus Notas son razonablemente correctos y responsabilidad del emisor

ELABORÓ

C.P. JUAN GABRIEL SEGOVIA PAREDES
JEFE DE ADMINISTRACIÓN Y FINANZAS

REVISÓ

C.P. LAURO ISMAEL CANCHÉ CHÁVES
DIRECTOR DE ADMINISTRACIÓN Y FINANZAS

AUTORIZÓ

LIC. EDWIN MANUEL REJÓN PACHECO
SECRETARIO TÉCNICO



SECRETARÍA EJECUTIVA DEL SISTEMA ESTATAL ANTICORRUPCIÓN DE YUCATÁN (SESEAY)

Resultados de Ingresos - LDF

Del 1 de Enero al 31 de Diciembre de 2022 (b)

(PESOS)

Concepto (b)	2017 (c)	2018 (c)	2019 (c)	2020 (c)	2021 (c)	2022 (d)
1. Ingresos de Libre Disposición (1=A+B+C+D+E+F+G+H+I+J+K+L)	0.00	10,999,999.86	19,582,760.50	17,322,586.79	14,723,947.84	14,990,683.01
A. Impuestos	0.00	0.00	0.00	0.00	0.00	0.00
B. Cuotas y Aportaciones de Seguridad Social	0.00	0.00	0.00	0.00	0.00	0.00
C. Contribuciones de Mejoras	0.00	0.00	0.00	0.00	0.00	0.00
D. Derechos	0.00	0.00	0.00	0.00	0.00	0.00
E. Productos	0.00	0.00	120.50	2,919.79	2,230.84	2,197.01
F. Aprovechamientos	0.00	0.00	0.00	0.00	0.00	0.00
G. Ingresos por Venta de Bienes y Prestación de Servicios	0.00	0.00	0.00	0.00	0.00	0.00
H. Participaciones	0.00	0.00	0.00	0.00	0.00	0.00
I. Incentivos Derivados de la Colaboración Fiscal	0.00	0.00	0.00	0.00	0.00	0.00
J. Transferencias y Asignaciones	0.00	10,999,999.86	19,582,640.00	17,319,667.00	14,721,717.00	14,988,486.00
K. Convenios	0.00	0.00	0.00	0.00	0.00	0.00
L. Otros Ingresos de Libre Disposición	0.00	0.00	0.00	0.00	0.00	0.00
2. Transferencias Federales Etiquetadas (2=A+B+C+D+E)	0.00	0.00	0.00	0.00	0.00	0.00
A. Aportaciones	0.00	0.00	0.00	0.00	0.00	0.00
B. Convenios	0.00	0.00	0.00	0.00	0.00	0.00
C. Fondos Distintos de Aportaciones	0.00	0.00	0.00	0.00	0.00	0.00
D. Transferencias, Asignaciones, Subsidios y Subvenciones, y Pensiones y Jubilaciones	0.00	0.00	0.00	0.00	0.00	0.00
E. Otras Transferencias Federales Etiquetadas	0.00	0.00	0.00	0.00	0.00	0.00
3. Ingresos Derivados de Financiamientos (3=A)	0.00	0.00	0.00	0.00	0.00	0.00
A. Ingresos Derivados de Financiamientos	0.00	0.00	0.00	0.00	0.00	0.00
4. Total de Resultados de Ingresos (4=1+2+3)	0.00	10,999,999.86	19,582,760.50	17,322,586.79	14,723,947.84	14,990,683.01
Datos Informativos						
1. Ingresos Derivados de Financiamientos con Fuente de Pago de Recursos de Libre Disposición	0.00	0.00	0.00	0.00	0.00	0.00
2. Ingresos derivados de Financiamientos con Fuente de Pago de Transferencias Federales Etiquetadas	0.00	0.00	0.00	0.00	0.00	0.00
3. Ingresos Derivados de Financiamiento (3 = 1 + 2)	0.00	0.00	0.00	0.00	0.00	0.00

Bajo protesta de decir verdad declaramos que los Estados Financieros y sus Notas son razonablemente correctos y responsabilidad del emisor

ELABORÓ

C.P. JUAN GABRIEL SÉGOVIA PAREDES
JEFE DE ADMINISTRACIÓN Y FINANZAS

REVISÓ

C.P. LAURO ISMAEL CANCHÉ CHÁVES
DIRECTOR DE ADMINISTRACIÓN Y FINANZAS

AUTORIZÓ

LIC. EDWIN MANUEL REJÓN PACHECO
SECRETARIO TÉCNICO



SECRETARÍA EJECUTIVA DEL SISTEMA ESTATAL ANTICORRUPCIÓN DE YUCATÁN (SESEAY)

Resultados de Egresos - LDF

Del 1 de Enero al 31 de Diciembre de 2022 (b)

(PESOS)

Concepto (b)	2017 (c)	2018 (c)	2019 (c)	2020 (c)	2021 (c)	2022 (d)
1. Gasto No Etiquetado (1=A+B+C+D+E+F+G+H+I)	0.00	10,999,999.86	18,272,183.62	16,397,548.30	14,300,439.53	14,801,572.24
A. Servicios Personales	0.00	2,970,963.23	11,550,623.41	9,739,183.46	8,734,360.84	9,219,339.63
B. Materiales y Suministros	0.00	719,227.36	376,341.13	403,995.86	160,950.19	149,550.00
C. Servicios Generales	0.00	5,213,062.93	6,150,055.08	6,012,728.18	5,321,029.31	5,432,682.61
D. Transferencias, Asignaciones, Subsidios y Otras Ayudas	0.00	0.00	0.00	0.00	0.00	0.00
E. Bienes Muebles, Inmuebles e Intangibles	0.00	2,096,746.34	195,164.00	241,640.80	84,099.19	0.00
F. Inversión Pública	0.00	0.00	0.00	0.00	0.00	0.00
G. Inversiones Financieras y Otras Provisiones	0.00	0.00	0.00	0.00	0.00	0.00
H. Participaciones y Aportaciones	0.00	0.00	0.00	0.00	0.00	0.00
I. Deuda Pública	0.00	0.00	0.00	0.00	0.00	0.00
2. Gasto Etiquetado (2=A+B+C+D+E+F+G+H+I)	0.00	0.00	0.00	0.00	0.00	0.00
A. Servicios Personales	0.00	0.00	0.00	0.00	0.00	0.00
B. Materiales y Suministros	0.00	0.00	0.00	0.00	0.00	0.00
C. Servicios Generales	0.00	0.00	0.00	0.00	0.00	0.00
D. Transferencias, Asignaciones, Subsidios y Otras Ayudas	0.00	0.00	0.00	0.00	0.00	0.00
E. Bienes Muebles, Inmuebles e Intangibles	0.00	0.00	0.00	0.00	0.00	0.00
F. Inversión Pública	0.00	0.00	0.00	0.00	0.00	0.00
G. Inversiones Financieras y Otras Provisiones	0.00	0.00	0.00	0.00	0.00	0.00
H. Participaciones y Aportaciones	0.00	0.00	0.00	0.00	0.00	0.00
I. Deuda Pública	0.00	0.00	0.00	0.00	0.00	0.00
3. Total del Resultado de Egresos (3=1+2)	0.00	10,999,999.86	18,272,183.62	16,397,548.30	14,300,439.53	14,801,572.24

Bajo protesta de decir verdad declaramos que los Estados Financieros y sus Notas son razonablemente correctos y responsabilidad del emisor

ELABORÓ

C.P. JUAN GABRIEL SEGOVIA PAREDES
JEFE DE ADMINISTRACIÓN Y FINANZAS

REVISÓ

C.P. LAURO ISMAEL CANCHÉ CHÁVES
DIRECTOR DE ADMINISTRACIÓN Y FINANZAS

AUTORIZÓ

LIC. EDWIN MANUEL REJÓN PACHECO
SECRETARIO TÉCNICO



SECRETARÍA EJECUTIVA DEL SISTEMA ESTATAL ANTICORRUPCIÓN DE YUCATÁN (SESEAY)

Informe sobre Estudios Actuariales - LDF

Del 1 de Enero al 31 de Diciembre de 2022 (b)

	Pensiones y jubilaciones	Salud	Riesgos de trabajo	Invalidez y vida	Otras prestaciones sociales
Tipo de Sistema Prestación laboral o Fondo general para trabajadores del estado o municipio Beneficio definido, Contribución definida o Mixto					
Población afiliada Activos Edad máxima Edad mínima Edad promedio Pensionados y Jubilados Edad máxima Edad mínima Edad promedio Beneficiarios Promedio de años de servicio (trabajadores activos) Aportación individual al plan de pensión como % del salario Aportación del ente público al plan de pensión como % del salario Crecimiento esperado de los pensionados y jubilados (como %) Crecimiento esperado de los activos (como %) Edad de Jubilación o Pensión Esperanza de vida					
Ingresos del Fondo Ingresos Anuales al Fondo de Pensiones					
Nómina anual Activos Pensionados y Jubilados Beneficiarios de Pensionados y Jubilados					
Monto mensual por pensión Máximo Mínimo Promedio					
Monto de la reserva					
Valor presente de las obligaciones Pensiones y Jubilaciones en curso de pago Generación actual Generaciones futuras					
Valor presente de las contribuciones asociadas a los sueldos futuros de cotización X% Generación actual Generaciones futuras					
Valor presente de aportaciones futuras Generación actual Generaciones futuras Otros Ingresos					
Déficit/superávit actuarial Generación actual Generaciones futuras					
Periodo de suficiencia Año de descapitalización Tasa de rendimiento					
Estudio actuarial Año de elaboración del estudio actuarial Empresa que elaboró el estudio actuarial					

Bajo protesta de decir verdad declaramos que los Estados Financieros y sus Notas son razonablemente correctos y responsabilidad del emisor

ELABORÓ

C.P. JUAN GABRIEL SEGOVIA PAREDES
JEFE DE ADMINISTRACIÓN Y FINANZAS

REVISÓ

C.P. LAURO ISMAEL CANCHÉ CHÁVES
DIRECTOR DE ADMINISTRACIÓN Y FINANZAS

AUTORIZÓ

LIC. EDWIN MANUEL REJÓN PACHECO
SECRETARIO TÉCNICO



Secretaría Ejecutiva del Sistema Estatal Anticorrupción de Yucatán (SESEAY)
Guía de Cumplimiento de la Ley de Disciplina Financiera de las Entidades Federativas y Municipios
Del 1 de enero al 31 de diciembre de 2022

Indicadores de Observancia (c)	Implementación			Resultado		Fundamento (h)	Comentarios (i)
	SI	NO		Monto o valor (f)	Unidad (pesos/porcentaje) (g)		
	Mecanismo de Verificación (d)	Fecha estimada de cumplimiento (e)					
INDICADORES PRESUPUESTARIOS							
A. INDICADORES CUANTITATIVOS							
1 Balance Presupuestario Sostenible (j)							
a. Propuesto	X	Iniciativa de Ley de Ingresos y Proyecto de Presupuesto de Egresos			14,988,486.00	pesos	Art. 6 y 19 de la LDF
b. Estimado/Aprobado	X	Ley de Ingresos y Presupuesto de Egresos			14,988,486.00	pesos	Art. 6 y 19 de la LDF
c. Devengado	X	Cuenta Pública / Formato 4 LDF			14,801,572.24	pesos	Art. 6 y 19 de la LDF
2 Balance Presupuestario de Recursos Disponibles Sostenible (k)							
a. Propuesto	X	Iniciativa de Ley de Ingresos y Proyecto de Presupuesto de Egresos			14,988,486.00	pesos	Art. 6 y 19 de la LDF
b. Estimado/Aprobado	X	Ley de Ingresos y Presupuesto de Egresos			14,988,486.00	pesos	Art. 6 y 19 de la LDF
c. Devengado	X	Cuenta Pública / Formato 4 LDF			14,801,572.24	pesos	Art. 6 y 19 de la LDF
3 Financiamiento Neto dentro del Techo de Financiamiento Neto (l)							
a. Propuesto	N/A	Iniciativa de Ley de Ingresos			0.00	pesos	Art. 6, 19 y 46 de la LDF
b. Estimada	N/A	Ley de Ingresos			0.00	pesos	Art. 6, 19 y 46 de la LDF
c. Devengado	N/A	Cuenta Pública / Formato 4 LDF			0.00	pesos	Art. 6, 19 y 46 de la LDF
4 Recursos destinados a la atención de desastres naturales							
<i>a. Asignación al fideicomiso para desastres naturales (m)</i>							
a.1 Aprobado	N/A	Reporte Trim. Formato 6 a)			0.00	pesos	Art. 9 de la LDF
a.2 Pagado	N/A	Cuenta Pública / Formato 6 a)			0.00	pesos	Art. 9 de la LDF
b. Aportación promedio realizada por la Entidad Federativa durante los 5 ejercicios previos, para infraestructura dañada por desastres naturales (n)	N/A	Autorizaciones de recursos aprobados por el FONDEN			0.00	pesos	Art. 9 de la LDF
c. Saldo del fideicomiso para desastres naturales (o)	N/A	Cuenta Pública / Auxiliar de Cuentas			0.00	pesos	Art. 9 de la LDF
d. Costo promedio de los últimos 5 ejercicios de la reconstrucción de infraestructura dañada por desastres naturales (p)	N/A	Autorizaciones de recursos aprobados por el FONDEN			0.00	pesos	Art. 9 de la LDF
5 Techo para servicios personales (q)							
a. Asignación en el Presupuesto de Egresos	X	Reporte Trim. Formato 6 d)			9,411,173.00	pesos	Art. 10 y 21 de la LDF
b. Devengado	X	Reporte Trim. Formato 6 d)			9,219,339.63	pesos	Art. 13 fracc. V y 21 de la LDF
6 Previsiones de gasto para compromisos de pago derivados de APPs (r)							
a. Asignación en el Presupuesto de Egresos	N/A	Presupuesto de Egresos			0.00	pesos	Art. 11 y 21 de la LDF
7 Techo de ADEFAS para el ejercicio fiscal (s)							
a. Propuesto	N/A	Proyecto de Presupuesto de Egresos			0.00	pesos	Art. 12 y 20 de la LDF
b. Aprobado	N/A	Reporte Trim. Formato 6 a)			0.00	pesos	Art. 12 y 20 de la LDF
c. Devengado	N/A	Cuenta Pública / Formato 6 a)			0.00	pesos	Art. 12 y 20 de la LDF
B. INDICADORES CUALITATIVOS							
1 Iniciativa de Ley de Ingresos y Proyecto de Presupuesto de Egresos							



Secretaría Ejecutiva del Sistema Estatal Anticorrupción de Yucatán (SESEAY)
Guía de Cumplimiento de la Ley de Disciplina Financiera de las Entidades Federativas y Municipios
Del 1 de enero al 31 de diciembre de 2022

Indicadores de Observancia (c)	Implementación			Resultado		Fundamento (h)	Comentarios (i)
		SI	NO	Monto o valor (f)	Unidad (pesos/porcentaje) (g)		
		Mecanismo de Verificación (d)	Fecha estimada de cumplimiento (e)				
a. Objetivos anuales, estrategias y metas para el ejercicio fiscal (t)	X	Iniciativa de Ley de Ingresos y Proyecto de Presupuesto de Egresos				Art. 5 y 18 de la LDF	
b. Proyecciones de ejercicios posteriores (u)	N/A	Iniciativa de Ley de Ingresos y Proyecto de Presupuesto de Egresos / Formatos 7 a) y b)				Art. 5 y 18 de la LDF	
c. Descripción de riesgos relevantes y propuestas de acción para enfrentarlos (v)	X	Iniciativa de Ley de Ingresos y Proyecto de Presupuesto de Egresos				Art. 5 y 18 de la LDF	
d. Resultados de ejercicios fiscales anteriores y el ejercicio fiscal en cuestión (w)	X	Iniciativa de Ley de Ingresos y Proyecto de Presupuesto de Egresos / Formatos 7 c) y d)				Art. 5 y 18 de la LDF	
e. Estudio actuarial de las pensiones de sus trabajadores (x)	N/A	Proyecto de Presupuesto de Egresos / Formato 8				Art. 5 y 18 de la LDF	
2 Balance Presupuestario de Recursos Disponibles, en caso de ser negativo							
a. Razones excepcionales que justifican el Balance Presupuestario de Recursos Disponibles negativo	N/A	Iniciativa de Ley de Ingresos o Proyecto de Presupuesto de Egresos				Art. 6 y 19 de la LDF	
b. Fuente de recursos para cubrir el Balance Presupuestario de Recursos Disponibles negativo (z)	N/A	Iniciativa de Ley de Ingresos o Proyecto de Presupuesto de Egresos				Art. 6 y 19 de la LDF	
c. Número de ejercicios fiscales y acciones necesarias para cubrir el Balance Presupuestario de Recursos Disponibles negativo (aa)	N/A	Iniciativa de Ley de Ingresos o Proyecto de Presupuesto de Egresos				Art. 6 y 19 de la LDF	
d. Informes Trimestrales sobre el avance de las acciones para recuperar el Balance Presupuestario de Recursos Disponibles (bb)	N/A	Reporte Trim. y Cuenta Pública				Art. 6 y 19 de la LDF	
3 Servicios Personales							
a. Remuneraciones de los servidores públicos (cc)	X	Proyecto de Presupuesto				Art. 10 y 21 de la LDF	
b. Previsiones salariales y económicas para cubrir incrementos salariales, creación de plazas y otros (dd)	X	Proyecto de Presupuesto				Art. 10 y 21 de la LDF	
INDICADORES DEL EJERCICIO PRESUPUESTARIO							
A. INDICADORES CUANTITATIVOS							
1. Ingresos Excedentes derivados de Ingresos de Libre Disposición							
a. Monto de Ingresos Excedentes derivados de ILD	X	Cuenta Pública / Formato 5			0.00	pesos	Art. 14 y 21 de la LDF
b. Monto de Ingresos Excedentes derivados de ILD destinados al fin del A.14, fracción I de la LDF (ff)	N/A	Cuenta Pública			0.00	pesos	Art. 14 y 21 de la LDF
c. Monto de Ingresos Excedentes derivados de ILD destinados al fin del A.14, fracción II, a) de la LDF (gg)	N/A	Cuenta Pública			0.00	pesos	Art. 14 y 21 de la LDF
d. Monto de Ingresos Excedentes derivados de ILD destinados al fin del A.14, fracción II, b) de la LDF (hh)	X	Cuenta Pública			0.00	pesos	Art. 14 y 21 de la LDF
e. Monto de Ingresos Excedentes derivados de ILD destinados al fin del artículo noveno transitorio de la LDF (ii)	N/A				0.00	pesos	Art. Noveno Transitorio de la LDF



Secretaría Ejecutiva del Sistema Estatal Anticorrupción de Yucatán (SESEAY)
Guía de Cumplimiento de la Ley de Disciplina Financiera de las Entidades Federativas y Municipios
Del 1 de enero al 31 de diciembre de 2022

Indicadores de Observancia (c)	Implementación				Resultado		Fundamento (h)	Comentarios (i)
	SI		NO		Monto o valor (f)	Unidad (pesos/porcentaje) (g)		
	Mecanismo de Verificación (d)		Fecha estimada de cumplimiento (e)					
f. Monto de Ingresos Excedentes derivados de ILD destinados al fin señalado por el artículo 14, párrafo segundo y en el artículo 21 y Noveno Transitorio de la LDF (jj)	N/A				0.00	pesos	Art. Noveno Transitorio de la LDF	
g. Monto de Ingresos Excedentes derivados de ILD en un nivel de endeudamiento sostenible de acuerdo al Sistema de Alertas hasta por el 5% de los recursos para cubrir el Gasto Corriente (kk)	N/A				0.00	pesos	Art. Noveno Transitorio de la LDF	
B. INDICADORES CUALITATIVOS								
1 Análisis Costo-Beneficio para programas o proyectos de inversión mayores a 10 millones de UDIS (ll)	N/A	Página de internet de la Secretaría de Finanzas o Tesorería Municipal					Art. 13 frac. III y 21 de la LDF	
2 Análisis de conveniencia y análisis de transferencia de riesgos de los proyectos APPs (mm)	N/A	Página de internet de la Secretaría de Finanzas o Tesorería Municipal					Art. 13 frac. III y 21 de la LDF	
3 Identificación de población objetivo, destino y temporalidad de subsidios (nn)	N/A	Página de internet de la Secretaría de Finanzas o Tesorería Municipal					Art. 13 frac. VII y 21 de la LDF	
INDICADORES DE DEUDA PÚBLICA								
A. INDICADORES CUANTITATIVOS								
1 Obligaciones a Corto Plazo								
a. Límite de Obligaciones a Corto Plazo (mm)	N/A				0.00	pesos	Art. 30 frac. I de la LDF	
b. Obligaciones a Corto Plazo (nn)	N/A				0.00	pesos	Art. 30 frac. I de la LDF	

Bajo protesta de decir verdad declaramos que los Estados Financieros y sus Notas son razonablemente correctos y responsabilidad del emisor.

ELABORÓ

C.P. JUAN GABRIEL SEGOVIA PAREDES
JEFE DE ADMINISTRACIÓN Y FINANZAS

REVISÓ

C.P. LAURO ISMAEL CANCHÉ CHAVES
DIRECTOR DE ADMINISTRACIÓN Y FINANZAS

AUTORIZÓ

LIC. EDWIN MANUEL REJÓN PACHECO
SECRETARIO TÉCNICO

Informe Sobre Pasivos Contingentes

Al 31 de diciembre de 2022

(Cifras en Pesos)

Ente Público: SECRETARÍA EJECUTIVA DEL SISTEMA ESTATAL ANTICORRUPCIÓN DE YUCATÁN

SIN INFORMACIÓN QUE REVELAR

Bajo protesta de decir verdad declaramos que los Estados Financieros y sus Notas son razonablemente correctos y son responsabilidad del emisor.



Cuenta Pública 2022

NOTAS A LOS ESTADOS FINANCIEROS

CIFRAS AL 31 DE DICIEMBRE DE 2022

(Pesos)

SECRETARÍA EJECUTIVA DEL SISTEMA ESTATAL ANTICORRUPCIÓN DE YUCATÁN (SESEAY)

Con el propósito de dar cumplimiento a los artículos 44, 45, 46, 47, 49, 52, y 53 de la Ley General de Contabilidad Gubernamental, artículo 31 fracciones XXVI y XXXII del Código de Administración Pública de Yucatán y al artículo 59 fracciones XXV y XXVII del Reglamento del Código de la Administración Pública de Yucatán, La Secretaría Ejecutiva del Sistema Estatal Anticorrupción de Yucatán, ha preparado los Estados Financieros incluyendo las operaciones efectuadas al 31 de diciembre de 2022.

a) NOTAS DE DESGLOSE

I) NOTAS AL ESTADO DE SITUACIÓN FINANCIERA

ACTIVO

Efectivo y Equivalentes

1.- La cuenta de bancos consiste principalmente en depósitos bancarios por los conceptos de ingresos con los que cuenta la Secretaría en este caso son Productos y Transferencias, asignaciones y subsidios.

- Esta Secretaría Ejecutiva recibe por parte de la Secretaría de Administración y Finanzas (SAF) el oficio número SAF-DGE-2245/2021, en el cual solicita la apertura de las cuentas bancarias específicas con rendimientos, para el manejo de Recursos Financieros 2022, como son Participaciones Federales 2022 (BANORTE) y Recursos Propios 2022 (BANORTE).



- La cuenta de bancos se integra por los saldos de las siguientes cuentas:

No. CUENTA	INSTITUCIÓN BANCARIA	SALDO AL 31/DICIEMBRE/2022
1024249310	Banorte, S.A.	\$65,961.32
1024249301	Banorte, S.A.	\$24,247.11
1160372303	Banorte, S.A.	\$623,873.36
TOTAL		\$714,081.79

- El Efectivo: consiste en la disposición de efectivo utilizada para un Fondo Fijo, al 31 de diciembre de 2022 no se tiene ningún Fondo Fijo asignado.

Derechos a recibir efectivo o equivalentes y bienes o servicios a recibir

- 2.- Los derechos a recibir efectivo y equivalentes al 31 de diciembre de 2022 es saldo cero.
- 3.- Los derechos a recibir bienes o servicios al 31 de diciembre de 2022 es saldo cero.

Bienes Disponibles para su Transformación o Consumo (inventarios)

- 4.- La Secretaría Ejecutiva del Sistema Estatal Anticorrupción de Yucatán no realiza ningún proceso de transformación y/o elaboración de bienes.
- 5.- La Secretaría Ejecutiva del Sistema Estatal Anticorrupción de Yucatán no realiza registro en la cuenta de almacén.

Inversiones Financieras

- 6.- La Secretaría Ejecutiva del Sistema Estatal Anticorrupción de Yucatán no cuenta con Fideicomisos de Inversión.
- 7.- La Secretaría Ejecutiva del Sistema Estatal Anticorrupción de Yucatán no cuenta con Inversiones Financieras.



Bienes Muebles, Inmuebles e Intangibles

8.- El rubro Bienes muebles e inmuebles que figura en el Estado de situación financiera, se integra como sigue:

BIENES MUEBLES					
BIENES	Importe (Monto de Adquisición)	Depreciación del período (2022)	Depreciación Acumulada (2018-2022)	Estatus del bien	Tasa de depreciación aplicada
Mobiliario y Equipo de Administración	\$1,580,372.21	\$10,775.63	\$1,105,000.53		
<i>Muebles de Oficina y Estantería</i>	\$703,567.42	\$5,863.17	\$286,486.27	<i>En buen estado</i>	<i>10% anual</i>
<i>Muebles, Excepto de Oficina y Estantería</i>	\$3,008.62	\$25.07	\$1,228.47	<i>En buen estado</i>	<i>10% anual</i>
<i>Otros Mobiliarios y Equipos de Administración</i>	\$1,590.00	\$13.25	\$662.50	<i>En buen estado</i>	<i>10% anual</i>
<i>Equipo de cómputo y TI</i>	\$872,206.17	\$4,874.14	\$816,623.29	<i>En buen estado</i>	<i>33.33% anual</i>
Mobiliario y Equipo Educativo y Recreativo	\$115,782.52	\$412.21	\$114,062.47		
<i>Otro Mobiliario y Equipo Educativo y Recreativo</i>	\$9,256.80	\$154.28	\$7,559.72	<i>En buen estado</i>	<i>20% anual</i>
<i>Equipo y aparatos audiovisuales</i>	\$90,170.92	\$257.93	\$90,151.95	<i>En buen estado</i>	<i>33.33% anual</i>
<i>Cámaras fotográficas y de video</i>	\$16,354.80	\$0.00	\$16,350.80	<i>En buen estado</i>	<i>33.33% anual</i>



Equipo de Transporte	\$385,200.00	\$6,420.00	\$308,160.00	En buen estado	20% anual
Maquinaria y Otros Equipos	\$249,978.04	\$2,083.14	\$ 98,729.48	En buen estado	10% anual
TOTAL	\$ 2,331,332.77	\$19,690.98	\$1,625,952.48		

- Respecto a la depreciación se indica lo siguiente:
- Para el cálculo de la depreciación se utiliza el método establecido por el CONAC en las Reglas Específicas del Registro y Valoración del Patrimonio publicadas el 13 de diciembre de 2011 con última fecha de actualización el 27 de diciembre de 2017.

Cálculo de la depreciación o amortización:

$$\frac{\text{Costo de adquisición del activo depreciable o amortizable} - \text{Valor de desecho}}{\text{Vida útil}}$$

- Para estimar el cálculo de la vida útil de los bienes muebles se utilizan los criterios establecidos en las Reglas Específicas del Registro y Valoración del Patrimonio emitidas por el CONAC inciso a) **Parámetros de estimación de vida útil** publicadas el 13 de diciembre de 2011 con última fecha de actualización el 27 de diciembre de 2017.
- Respecto al registro de los Bienes Muebles se indica lo siguiente:
Atendiendo la recomendación emitida por el Despacho Externo Ofelia Cámara Auditores y Consultores, a la presente fecha los bienes muebles se registran en apego a lo establecido en el Numeral 8 "Monto de capitalización de los Bienes Muebles e Intangibles" de las Reglas de Registro y Valoración del Patrimonio emitidas por el CONAC.
 - Al 31 de diciembre de 2022, no hubo adquisición de bienes muebles.



9.- Los Bienes Intangibles se integran como sigue:

BIENES INTANGIBLES:	Importe (Monto de Adquisición)	Amortización del Periodo (2022)	Amortización Acumulada (2018-2022)	Estatus	Tasa de Amortización Aplicada
Bienes Intangibles (Licencias informáticas y Software)	268,898.04	4,030.37	268,887.02	Licencias y Software vigentes	100% anual
TOTAL	\$268,898.04	\$4,030.37	\$268,887.02		

- Para el cálculo de la amortización de bienes intangibles se utiliza el método establecido por el CONAC en las Reglas Específicas del Registro y Valoración del Patrimonio publicadas el 13 de diciembre de 2011 con última fecha de actualización el 27 de diciembre de 2017.

Cálculo de la depreciación o amortización:

$$\frac{\text{Costo de adquisición del activo depreciable o amortizable} - \text{Valor de desecho}}{\text{Vida útil}}$$

- Respecto al registro de los Bienes Intangibles se indica lo siguiente:
Atendiendo la recomendación emitida por el Despacho Externo Ofelia Cámara Auditores y Consultores, a la presente fecha los bienes intangibles se registran en apego a lo establecido en el Numeral 8 "Monto de capitalización de los Bienes Muebles e Intangibles" de las Reglas de Registro y Valoración del Patrimonio emitidas por el CONAC.
- Al 31 de diciembre de 2022, no hubo adquisición de bienes intangibles.

Estimaciones y Deterioros

10.- La Secretaría Ejecutiva del Sistema Estatal Anticorrupción no cuenta con estimaciones de bienes incobrables, inventarios o activos biológicos.



Otros Activos

11.- La Secretaría Ejecutiva del Sistema Estatal Anticorrupción no cuenta con otros activos.

PASIVO

El Pasivo Circulante, representa aquellas obligaciones en las que la exigibilidad de pago es menor a un año y lo constituyen las cuentas de servicios personales, proveedores y cuentas por pagar y las retenciones y contribuciones.

1.- Las Cuentas por Pagar a Corto Plazo se integran como sigue:

CUENTAS POR PAGAR A CORTO PLAZO:	
Servicios Personales por Pagar a Corto Plazo	\$39,845.06
<i>Finiquitos de nómina</i>	<i>\$194.02</i>
<i>Cuotas de Seguridad Social por pagar</i>	<i>\$39,651.04</i>
Proveedores por Pagar a Corto Plazo	\$1,318.00
<i>AT&T Comercialización Móvil, S. de R.L. de C.V.</i>	<i>\$1,318.00</i>
Retenciones y Contribuciones por Pagar a Corto Plazo	\$483,685.67
<i>10% ISR por Arrendamiento</i>	<i>\$5,713.75</i>
<i>ISR por Salarios</i>	<i>\$327,811.44</i>
<i>ISR Asimilables a Salarios</i>	<i>\$.02</i>
<i>10% ISR por Servicios Profesionales</i>	<i>\$21,764.08</i>
<i>10.67% IVA Retenido</i>	<i>\$34,039.89</i>
<i>8% ISSTEY Retenido- Prestaciones Médicas</i>	<i>\$22,727.20</i>
<i>Descuento Préstamos ISSTEY</i>	<i>\$6,524.30</i>
<i>Descuento Bicicletas ISSTEY</i>	<i>-\$0.43</i>
<i>4% Impuesto sobre Nómina Estatal</i>	<i>\$65,105.42</i>
TOTAL	\$524,848.73



2.- La Secretaría Ejecutiva del Sistema Estatal Anticorrupción no cuenta con Bienes en Fondo de Terceros.

3.- La Secretaría Ejecutiva del Sistema Estatal Anticorrupción no cuenta con Pasivos Diferidos.

II) NOTAS AL ESTADO DE ACTIVIDADES

Ingresos de Gestión

El monto de los ingresos reflejados en dicho estado, representan las aportaciones estatales, los ingresos propios ordinarios y extraordinarios de la Entidad los cuales al 31 de diciembre de 2022 ascienden a un total de **\$14,990,683.01**

1.- Los ingresos de gestión se integran como se detalla a continuación:

INGRESOS DE GESTIÓN	
PRODUCTOS DE TIPO CORRIENTE (<i>Intereses ganados en cuentas bancarias</i>).	\$2,197.01
TOTAL	\$2,197.01

Participaciones, Aportaciones, Convenios, incentivos derivados de la colaboración fiscal.

2.- Los ingresos por participaciones, asignaciones y subsidios se integran como se detalla a continuación:

PARTICIPACIONES, APORTACIONES, CONVENIOS, INCENTIVOS DERIVADOS DE COLABORACIÓN FISCAL	
TRANSFERENCIAS, ASIGNACIONES, SUBSIDIOS Y OTRAS AYUDAS (<i>Transferencias de SAF</i>)	
<i>Fuente de Financiamiento 1 (Recursos Propios)</i>	\$14,988,486.00
TOTAL	\$14,988,486.00



Otros Ingresos y Beneficios

3.- La Secretaría Ejecutiva del Sistema Estatal Anticorrupción no cuenta con Otros Ingresos y beneficios.

Gastos y Otras Pérdidas

1. Gastos de funcionamiento: Son todos aquellos Gastos que tienen por objeto atender la administración de la Entidad.
Otros Gastos y Pérdidas Extraordinarias: Son gastos derivados de las estimaciones, depreciaciones, disminuciones de inventarios, bajas de activos y otros gastos.

Los gastos de funcionamiento se integran como se detalla a continuación:

GASTOS DE FUNCIONAMIENTO	
Servicios Personales	\$9,219,339.63
Materiales y Suministros	\$149,550.00
Servicios Generales	\$5,432,682.61
OTROS GASTOS Y PÉRDIDAS EXTRAORDINARIAS	
Estimaciones, depreciaciones, deterioros, obsolescencias, amortizaciones y provisiones.	\$293,962.16
TOTAL	\$15,095,534.40



III) NOTAS AL ESTADO DE VARIACIONES EN LA HACIENDA PÚBLICA.

- 1.- La Secretaría Ejecutiva del Sistema Estatal Anticorrupción no presenta modificaciones al patrimonio contribuido.
- 2.- La modificación al patrimonio generado corresponde al Resultado del Ejercicio (Ahorro/Desahorro) que al periodo que se informa asciende a **\$-104,851.39**

IV) NOTAS AL ESTADO DE FLUJO DE EFECTIVO

Efectivo y Equivalentes

- 1.- El análisis de los saldos inicial y final que figuran en la última parte del estado de flujo de efectivo en la cuenta de efectivo y equivalentes es como sigue:

Concepto	2022	2021
Efectivo	0.00	0.00
Bancos/Tesorería	714,081.79	956,782.31
Bancos/Dependencias y Otros (NA)	0.00	0.00
Inversiones Temporales (Hasta 3 meses) (NA)	0.00	0.00
Fondos con Afectación Específica (NA)	0.00	0.00
Depósitos de Fondos de Terceros en Garantía y/o Administración	0.00	0.00
Otros Efectivos y Equivalentes	0.00	0.00
Total de Efectivo y Equivalentes	714,081.79	956,782.31

2.- Conciliación de los Flujos de Efectivo Netos de las Actividades de Operación y la cuenta de Ahorro/Desahorro antes de Rubros Extraordinarios:

Concepto	2022	2021
Resultados del Ejercicio Ahorro/Desahorro	-104,851.39	-19,688.53
Movimientos de partidas (o rubros) que no afectan al efectivo	293,962.16	527,296.03
Depreciación	245,586.17	488,685.85
Amortización	48,375.99	38,610.18
Incrementos en las provisiones (NA)	0.00	0.00
Incremento en inversiones producido por revaluación (NA)	0.00	0.00
Ganancia/pérdida en venta de bienes muebles, inmuebles e intangibles (NA)	0.00	0.00
Incremento en cuentas por cobrar	0.00	0.00
Flujos de Efectivo Netos de las Actividades de Operación	-242,700.52	-336,125.05





V) CONCILIACIÓN ENTRE LOS INGRESOS PRESUPUESTARIOS Y CONTABLES, ASÍ COMO ENTRE LOS EGRESOS PRESUPUESTARIOS Y GASTOS CONTABLES.

a. Conciliación de ingresos presupuestarios y contables del 01 de enero al 31 de diciembre de 2022.

 SECRETARÍA EJECUTIVA DEL SISTEMA ESTATAL ANTICORRUPCIÓN DE YUCATÁN (SESEAY) Conciliación entre los Ingresos Presupuestarios y Contables Correspondiente del 1 de Enero al 31 de Diciembre de 2022 (Cifras en pesos)		
1. Ingresos Presupuestarios		14,990,683.01
2. Más ingresos contables no presupuestarios		0.00
2.1 Ingresos Financieros	0.00	
2.2 Incremento por Variación de Inventarios	0.00	
2.3 Disminución del exceso de estimaciones por pérdida o deterioro u obsolescencia	0.00	
2.4 Disminución del exceso de provisiones	0.00	
2.5 Otros ingresos y beneficios varios	0.00	
2.6 Otros ingresos contables no presupuestarios	0.00	
		0.00
3. Menos ingresos presupuestarios no contables		
3.1 Aprovechamientos Patrimoniales	0.00	
3.2 Ingresos derivados de financiamientos	0.00	
3.3 Otros Ingresos presupuestarios no contables	0.00	
4. Ingresos Contables (4 = 1 + 2 - 3)		14,990,683.01



b. Conciliación de Egresos presupuestarios y gastos contables del 01 de enero al 31 de diciembre de 2022.

 SECRETARÍA EJECUTIVA DEL SISTEMA ESTATAL ANTICORRUPCIÓN DE YUCATÁN (SESEAY) Conciliación entre los Egresos Presupuestarios y los Gastos Contables Correspondiente del 1 de Enero al 31 de Diciembre de 2022		
1. Total de egresos presupuestarios		14,801,572.24
2. Menos egresos presupuestarios no contables		0.00
2.1 Materias Primas y Materiales de Producción y Comercialización	0.00	
2.2 Materiales y Suministros	0.00	
2.3 Mobiliario y Equipo de Administración	0.00	
2.4 Mobiliario y Equipo Educativo y Recreativo	0.00	
2.5 Equipo e Instrumental Médico y de Laboratorio	0.00	
2.6 Vehículos y Equipo de Transporte	0.00	
2.7 Equipo de Defensa y Seguridad	0.00	
2.8 Maquinaria, Otros Equipos y Herramientas	0.00	
2.9 Activos Biológicos	0.00	
2.10 Bienes Inmuebles	0.00	
2.11 Activos Intangibles	0.00	
2.12 Obra Pública en Bienes de Dominio Público	0.00	
2.13 Obra Pública en Bienes Propios	0.00	
2.14 Acciones y Participaciones de Capital	0.00	
2.15 Compra de Títulos y Valores	0.00	
2.16 Concesión de Préstamos	0.00	
2.17 Inversiones en Fideicomisos, Mandatos y Otros Análogos	0.00	
2.18 Provisiones para Contingencias y Otras Erogaciones Especiales	0.00	
2.19 Amortización de la Deuda Pública	0.00	
2.20 Adeudos de Ejercicios Fiscales Anteriores (ADEFAS)	0.00	
2.21 Otros Egresos Presupuestales No Contables	0.00	
3. Más Gastos Contables No Presupuestarios		293,962.16
3.1 Estimaciones, Depreciaciones, Deterioros, Obsolescencia y Amortizaciones	293,962.16	
3.2 Provisiones	0.00	
3.3 Disminución de inventarios	0.00	
3.4 Aumento por insuficiencia de estimaciones por pérdida o deterioro u obsolescencia	0.00	
3.5 Aumento por insuficiencia de provisiones	0.00	
3.6 Otros Gastos	0.00	
3.7 Otros Gastos Contables No Presupuestales	0.00	
4. Total de Gasto Contable		15,095,534.40



b) NOTAS DE MEMORIA (CUENTAS DE ORDEN)

Los saldos de las cuentas de orden contables y presupuestales se presentan a continuación:

- **CUENTAS CONTABLES**

La Secretaría Ejecutiva del Sistema Estatal Anticorrupción no cuenta con Cuentas de Orden Contables

- **CUENTAS PRESUPUESTARIAS**

El saldo de las cuentas presupuestarias al 31 de diciembre de 2022 se detalla a continuación:

LEY DE INGRESOS	
LEY DE INGRESOS ESTIMADA	\$14,988,486.00
MODIFICACIONES A LA LEY DE INGRESOS ESTIMADA	\$2,197.01
LEY DE INGRESOS DEVENGADA	\$14,990,683.01
LEY DE INGRESOS RECAUDADA	\$14,990,683.01

PRESUPUESTO DE EGRESOS	
PRESUPUESTO DE EGRESOS APROBADO	\$14,988,486.00
PRESUPUESTO DE EGRESOS POR EJERCER	\$189,110.77
MODIFICACIONES AL PRESUPUESTO DE EGRESOS APROBADO	\$2,197.01
PRESUPUESTO DE EGRESOS COMPROMETIDO	\$14,801,572.24
PRESUPUESTO DE EGRESOS DEVENGADO	\$14,801,572.24
PRESUPUESTO DE EGRESOS EJERCIDO	\$14,801,572.24
PRESUPUESTO DE EGRESOS PAGADO	\$14,696,819.37



c) NOTAS DE GESTIÓN ADMINISTRATIVA

1.- Introducción

Los Estados Financieros de la Secretaría Ejecutiva del Sistema Estatal Anticorrupción están disponibles para los usuarios que requieran dicha información contable, a través de ellos observamos la situación financiera y ayuda para la toma de decisiones de las autoridades de la misma.

2.- Panorama Económico y Financiero

El panorama económico y financiero se clarifica a través de los Estados Financieros, puesto que las cifras muestran la situación económica de la Secretaría Ejecutiva, los ingresos y egresos a un periodo determinado, así como, el desglose de los recursos utilizados mediante los montos e importes.

3.- Autorización e Historia

a) Fecha de creación del ente.

Que el 27 de mayo de 2015 se publicó en el Diario Oficial de la Federación el “Decreto por el que se reforman, adicionan y derogan diversas disposiciones de la Constitución Política de los Estados Unidos Mexicanos, en materia de combate a la corrupción”, mediante el cual se reformó, entre otros, el artículo 113 constitucional, instituyéndose así el Sistema Nacional Anticorrupción como la instancia de coordinación entre las autoridades de todos los órdenes de gobierno competentes en la prevención, detección y sanción de responsabilidades administrativas y hechos de corrupción, así como en la fiscalización y control de recursos públicos; estipulándose en el transitorio cuarto de dicha reforma constitucional, que las legislaturas de los estados deberán expedir las leyes y realizar las adecuaciones normativas necesarias dentro de los 180 días siguientes a la entrada en vigor de las leyes generales relacionadas con el aludido sistema nacional.

Que en fecha 20 de abril de 2016 se publicó en el Diario Oficial del Gobierno del Estado el decreto 380/2016 por el que se modifica la Constitución Política del Estado de Yucatán, en materia de anticorrupción y transparencia, con dicha reforma se realizaron las adecuaciones que obligaba la carta magna en esta materia. Que, por Decreto del Titular del Poder Ejecutivo Estatal, publicado en Diario Oficial del Gobierno del Estado el 18 de julio de 2017, se expidió la Ley del Sistema Estatal Anticorrupción de Yucatán, cuyo artículo 30 dispone la creación de un organismo público descentralizado, no



sectorizado, con personalidad jurídica y patrimonio propio, con autonomía técnica y de gestión, denominado Secretaría Ejecutiva del Sistema Estatal Anticorrupción.

4.- Organización y Objeto Social

a) Objeto social.

El objeto de la Secretaría Ejecutiva del Sistema Estatal Anticorrupción de Yucatán es fungir como órgano de apoyo técnico del Comité Coordinador del Sistema Estatal Anticorrupción, a efecto de proveerle asistencia técnica, así como los insumos necesarios para el desempeño de sus atribuciones, establecidas en la fracción III del artículo 101 Bis de la Constitución Política del Estado de Yucatán y en la Ley del Sistema Estatal Anticorrupción de Yucatán.

b) Principal actividad

Proveer a la Comisión Ejecutiva los insumos necesarios para la elaboración de las propuestas a que se refiere la Ley del Sistema Estatal Anticorrupción de Yucatán.

c) Ejercicio Fiscal

Las cifras contenidas en los Estados Financieros y que se mencionan en estas notas se presentan al **31 de diciembre del ejercicio fiscal 2022.**

d) Régimen Jurídico

La Secretaría Ejecutiva del Sistema Estatal Anticorrupción de Yucatán está regulada por lo siguiente:

- Constitución Política de los Estados Unidos Mexicanos
- Pacto Internacional de Derechos Civiles y Políticos
- Pacto Internacional de Derechos Económicos, Sociales y Culturales.
- Constitución Política del Estado de Yucatán
- Estatuto Orgánico de la Secretaría Ejecutiva del Sistema Estatal Anticorrupción
- Ley General de Transparencia y Acceso a la Información Pública
- Ley General de Protección de Datos Personales en Posesión de Sujetos Obligados
- Ley General del Sistema Nacional Anticorrupción
- Ley del Sistema Estatal Anticorrupción de Yucatán



- Ley de Transparencia y Acceso a la Información Pública del Estado de Yucatán
- Código de la Administración Pública de Yucatán
- Reglamento del Código de la Administración Pública de Yucatán
- Reglamento del Mecanismo de Queja
- La Ley General de Contabilidad Gubernamental.
- La Ley del Presupuesto y Contabilidad Gubernamental del Estado de Yucatán y su reglamento.
- La Ley de Adquisiciones, Arrendamientos y Prestación de Servicios relacionados con Bienes Muebles.
- La Ley de Fiscalización de la Cuenta Pública del Estado de Yucatán y su reglamento.
- Ley de Disciplina Financiera de las Entidades Federativas y Municipios

e) Consideraciones fiscales del ente:

La Secretaría Ejecutiva del Sistema Estatal Anticorrupción de Yucatán tiene las obligaciones fiscales siguientes:

- Declaración informativa mensual de Proveedores
- Entero de retenciones mensuales de ISR por sueldos y salarios
- Entero de retenciones mensuales de ISR por ingresos asimilados a salarios
- Entero de retención de ISR por servicios profesionales mensual
- Entero de retenciones de IVA mensual
- Entero mensual de retenciones de ISR de ingresos por arrendamiento



f) Estructura Organizacional Básica.

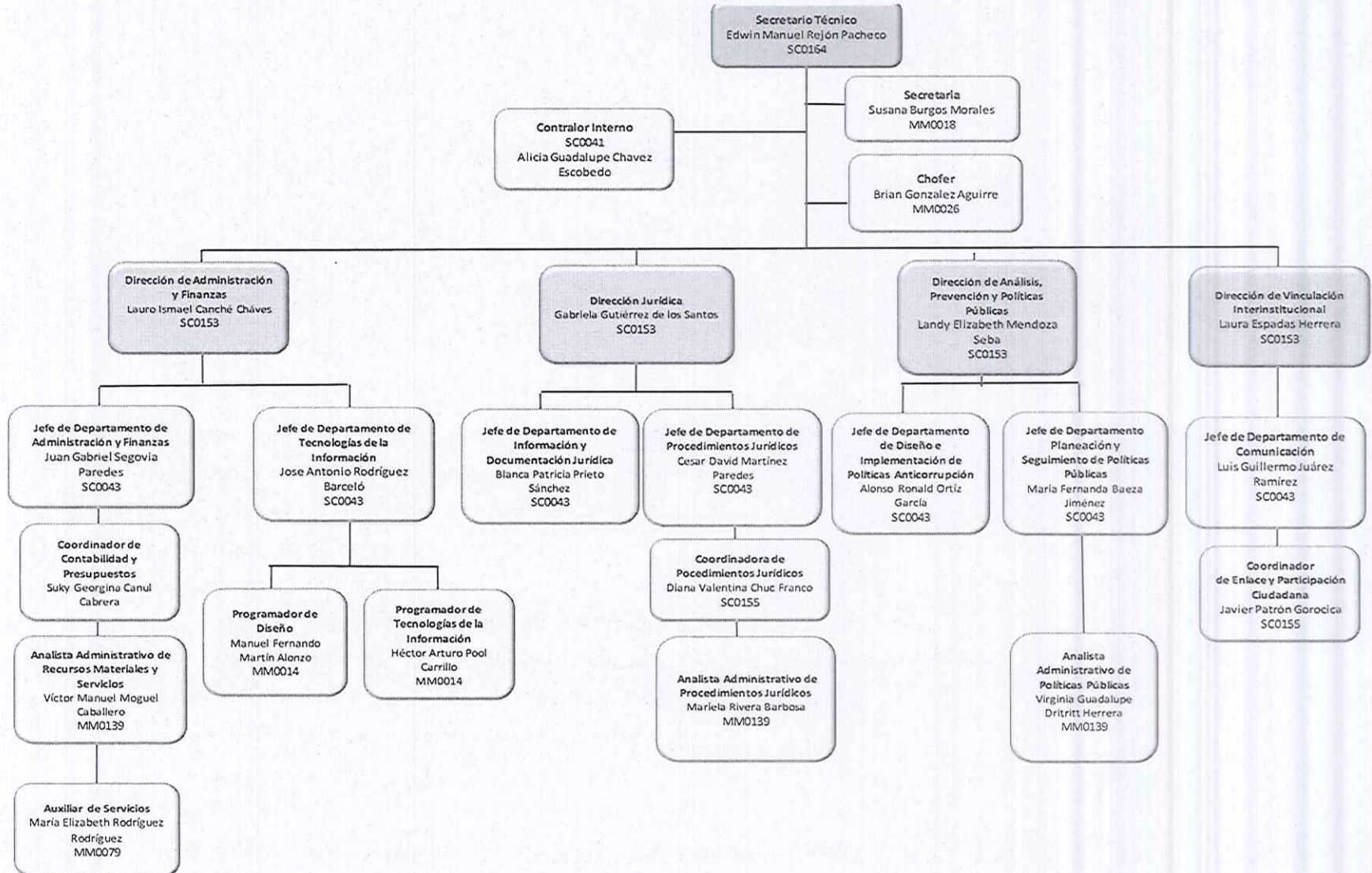



g) Fideicomisos, mandatos y análogos de los cuales es fideicomitente o fiduciario.

La Secretaría Ejecutiva del Sistema Estatal Anticorrupción de Yucatán no cuenta con Fideicomisos.

5.- Bases para la Preparación de Estados Financieros.

- a) En la preparación de los Estados Financieros de la Secretaría Ejecutiva del Sistema Estatal Anticorrupción de Yucatán, se observó lo establecido en la Ley General de Contabilidad Gubernamental, la Ley de Presupuesto y Contabilidad Gubernamental del Estado de Yucatán y demás disposiciones emitidas para tal efecto por el Consejo Nacional de Armonización Contable (CONAC).
- b) La base de medición utilizada en el registro de las operaciones para la elaboración de los Estados Financieros es a Costo histórico.
- c) Se aplican los Postulados básicos de la Contabilidad gubernamental aprobados por la CONAC y Publicados en el Diario Oficial del Estado.
 - a) Sustancia Económica
 - b) Entes Públicos
 - c) Existencia Permanente
 - d) Revelación Suficiente
 - e) Importancia Relativa
 - f) Registro e Integración Presupuestaria
 - g) Consolidación de la Información Financiera
 - h) Devengo Contable
 - i) Valuación
 - j) Dualidad Económica
 - k) Consistencia
- d) En forma supletoria a las Normas de la Ley General de Contabilidad Gubernamental y a las emitidas por la CONAC se aplicaron las siguientes:
 - Normatividad emitida por las unidades administrativas o instancias competentes en materia de Contabilidad Gubernamental.
 - Las Normas Internacionales de Contabilidad para el sector público (NICSP) emitidas por la junta de Normas Internacionales de Contabilidad del Sector Público.



- Las normas de información financiera del consejo mexicano para la investigación y Desarrollo de normas de Información Financiera A.C. (CINIF).

6.- Políticas de Contabilidad Significativas.

Para la elaboración de los Estados Financieros el método para la actualización del valor de los activos, pasivos y hacienda pública y/o patrimonio, es el de Costos Históricos, esto en razón a lo estipulado en los Postulados Básicos de Contabilidad Gubernamental aprobados por el CONAC. Razón por la cual el registro de operaciones está en apego a los postulados básicos y a las normas y manuales vigentes.

7.- Posición en Moneda Extranjera y Protección por Riesgo Cambiario.

La Secretaría Ejecutiva del Sistema Estatal Anticorrupción de Yucatán, como organismo descentralizado no tiene ni activos, ni pasivos en moneda extranjera, ya que todas las operaciones están registradas en pesos mexicanos, por lo tanto, estamos protegidos por algún riesgo cambiario.

8.- Reporte Analítico del Activo.

- La Secretaría Ejecutiva del Sistema Estatal Anticorrupción de Yucatán, muestra las variaciones en el Estado Analítico del Activo las cuales son derivadas de las actividades de operación menos los flujos netos de efectivo de las actividades de inversión y menos los flujos netos de efectivo por actividades de financiamiento, así como las entradas y salidas de almacén.
- Para el cálculo de la depreciación se utiliza el método establecido por el CONAC establecido en las Reglas Específicas del Registro y Valoración del Patrimonio.
- Para estimar el cálculo de la vida útil de los bienes muebles se utilizan los parámetros de estimación de vida útil emitidos por el CONAC.

9.- Fideicomisos, Mandatos y Análogos

La Secretaría Ejecutiva del Sistema Estatal Anticorrupción de Yucatán, no tiene fideicomisos, ni mandatos, ni cualquier otro análogo.

10.- Reporte de la Recaudación.

La Secretaría Ejecutiva del Sistema Estatal Anticorrupción de Yucatán, recibe un subsidio presupuestario por parte del Ejecutivo Estatal.





11. Información sobre la Deuda y el Reporte Analítico de la Deuda.

La Secretaría Ejecutiva del Sistema Estatal Anticorrupción de Yucatán, no tiene créditos bancarios, ni otros instrumentos de deuda.

12.- Calificaciones Otorgadas.

Las Finanzas de la Secretaría Ejecutiva del Sistema Estatal Anticorrupción de Yucatán, aún no han recibido calificaciones.

13.- Proceso de Mejora

La Secretaría Ejecutiva del Sistema Estatal Anticorrupción de Yucatán, es un organismo con inicio de operaciones el 01 de septiembre de 2018; razón por la cual se encuentra en proceso de elaboración toda su normatividad interna: manuales, procesos, códigos, etc.

14. Información por Segmentos.

La información financiera de la Secretaría Ejecutiva del Sistema Estatal Anticorrupción de Yucatán se realiza de manera global.

15.- Eventos Posteriores.

La Secretaría Ejecutiva del Sistema Estatal Anticorrupción de Yucatán declara que no existen hechos ocurridos posteriores al cierre.

16.- Partes Relacionadas.

La Secretaría Ejecutiva del Sistema Estatal Anticorrupción de Yucatán declara que no existen partes relacionadas que pudieran ejercer influencias significativas sobre la toma de decisiones financieras y operativas.

“Bajo protesta de decir verdad declaramos que los Estados Financieros y sus Notas son razonablemente correctos y responsabilidad del emisor”.

ELABORÓ

C.P. JUAN GABRIEL SEGOVIA PAREDES
JEFE DE ADMINISTRACIÓN Y FINANZAS

REVISÓ

C.P. LAURO ISMAEL CANCHÉ CHAVES
DIRECTOR DE ADMINISTRACIÓN Y FINANZAS

AUTORIZÓ

LIC. EDWIN MANUEL REJÓN PACHECO
SECRETARIO TÉCNICO

Ente Público: SECRETARÍA EJECUTIVA DEL SISTEMA ESTATAL ANTICORRUPCIÓN
Endeudamiento Neto
Acumulado del 1 de enero al 31 de diciembre de 2022
Cifras en Pesos

Identificación de Crédito o Instrumento	Colocación A	Amortización B	Endeudamiento Neto C = A - B
SIN INFORMACIÓN QUE REVELAR	0.00	0.00	0.00

Baio protesta de decir verdad declaramos que los Estados Financieros v sus Notas son razonablemente correctos v son responsabilidad del emisor.

Ente Público: SECRETARÍA EJECUTIVA DEL SISTEMA ESTATAL ANTICORRUPCIÓN
Intereses de la deuda
Acumulado del 1 de enero al 31 de diciembre de 2022
Cifras en Pesos

Identificación de Crédito o Instrumento	Devengado	Pagado
Créditos Bancarios	0.00	0.00
Total Créditos Bancarios	0.00	0.00
Otros Instrumentos de Deuda	0.00	0.00
Total Otros Instrumentos de Deuda	0.00	0.00
TOTAL	0.00	0.00

Bajo protesta de decir verdad declaramos que los Estados Financieros y sus Notas son razonablemente correctos y son responsabilidad del emisor.



Programas y Proyectos de Inversión

Al 31 de diciembre de 2022

(Cifras en Pesos)

Ente Público: SECRETARÍA EJECUTIVA DEL SISTEMA ESTATAL ANTICORRUPCIÓN

SIN INFORMACIÓN QUE REVELAR

Bajo protesta de decir verdad declaramos que los Estados Financieros y sus Notas son razonablemente correctos y son responsabilidad del emisor.



Indicadores de Resultados

Al 31 de diciembre de 2022

(Cifras en Pesos)

Ente Público: SECRETARÍA EJECUTIVA DEL SISTEMA ESTATAL ANTICORRUPCIÓN DE YUCATÁN.

Ejercicio	Fecha de inicio del periodo que se informa	Fecha de término del periodo que se informa	Nombre del programa o concepto al que corresponde el indicador	Objetivo institucional	Nombre(s) de la(s) indicador(es)	Dimensión(es) a medir	Definición del indicador	Método de cálculo con variables de la fórmula	Unidad de medida	Frecuencia de medición	Línea base	Metas programadas	Metas ajustadas que existan, en su caso	Avance de metas	Sentido del indicador (catálogo)	Fuente de información	Área(s) responsable(s) que genera(n), posee(n), publica(n) y actualiza(n) la información	Fecha de validación	Fecha de actualización	Nota
2022	01/10/2022	31/12/2022	Prevención y Sanción de Actos de Corrupción	Disminuir la incidencia de la corrupción en la Administración Pública Estatal.	Porcentaje de recomendaciones públicas no vinculantes dirigidos a los entes públicos.	EFICACIA	Mide la cantidad de recomendaciones públicas no vinculantes emitidas por el Comité Coordinador del Sistema Estatal Anticorrupción aceptadas por los entes públicos.	Total de recomendaciones públicas no vinculantes aceptadas / Total de recomendaciones públicas no vinculantes emitidas * 100	Porcentaje	Trimestral	50.00	100.00	0	0.00%	Ascendente	Reporte de Recomendaciones	Dirección de Análisis, Prevención y Políticas Públicas	Fecha de carga SIPOT	31/12/2022	No se presentaron recomendaciones hasta el próximo mes de marzo.
2022	01/10/2022	31/12/2022	Prevención y Sanción de Actos de Corrupción	Disminuir la incidencia de la corrupción en la Administración Pública Estatal.	Porcentaje de eventos para captación de insumos de la ciudadanía	EFICACIA	Se mide el Porcentaje de eventos y foros que se realicen para captación de insumos para la generación de recomendaciones públicas no vinculantes a entidades públicas.	Total eventos realizados / Total de eventos enfocados a la captación de insumos programados * 100	Porcentaje	Trimestral	100.00	100.00	0	100.00%	Ascendente	Despacho del Secretario	Dirección de Análisis, Prevención y Políticas Públicas	Fecha de carga SIPOT	31/12/2022	
2022	01/10/2022	31/12/2022	Prevención y Sanción de Actos de Corrupción	Disminuir la incidencia de la corrupción en la Administración Pública Estatal.	Porcentaje de recomendaciones emitidas	EFICACIA	Mide la proporción de los diagnósticos elaborados para recomendaciones emitidas por el Comité Coordinador del Sistema Estatal Anticorrupción.	Total de recomendaciones públicas no vinculantes emitidas / Total de diagnósticos integrados para recomendaciones públicas no vinculantes programados * 100	Porcentaje	Trimestral	66.67	66.67	0	0.00%	Ascendente	Reporte de diagnósticos / Reporte recomendaciones	Dirección de Análisis, Prevención y Políticas Públicas	Fecha de carga SIPOT	31/12/2022	Se integrarán los diagnósticos pero no se concretaron como recomendaciones.
2022	01/10/2022	31/12/2022	Prevención y sanción de actos de corrupción	Disminuir la incidencia de la corrupción en la Administración Pública Estatal.	Porcentaje de quejas concluidas con informe de posible hecho de corrupción y/o faltas administrativas	EFICACIA	Mide la proporción de quejas concluidas en las cuales se determinó probable hecho de corrupción y/o faltas administrativas de servidores públicos de la administración pública Estatal.	Total de quejas con probables hechos de corrupción y/o faltas administrativas determinadas / Total de quejas con probables hechos de corrupción y/o faltas administrativas concluidas * 100	Porcentaje	Trimestral	2.17	6.06	0	0.00%	Ascendente	Reporte de quejas	Dirección Jurídica	Fecha de carga SIPOT	31/12/2022	En cuanto a quejas concluidas ningún expediente cumplió con los supuestos que diera pie a una determinación, conforme a los establecido por el Capítulo VII del Reglamento del Mecanismo de Queja, por lo que al no cumplirse una de las variables al efectuar el ejercicio aritmético el valor que arroja es cero.
2022	01/10/2022	31/12/2022	Prevención y Sanción de Actos de Corrupción	Disminuir la incidencia de la corrupción en la Administración Pública Estatal.	Porcentaje de eventos de difusión del mecanismo de queja	EFICACIA	Mide los eventos realizados para dar a conocer a la ciudadanía el mecanismo de queja implementado por la Secretaría Ejecutiva del Sistema Estatal Anticorrupción.	Total de eventos programados enfocados a difundir el mecanismo de queja realizados / Total de eventos programados enfocados a difundir el mecanismo de queja programados * 100	Porcentaje	Trimestral	100.00	100.00	0	100.00%	Ascendente	Reporte de eventos de difusión del mecanismo de queja	Dirección Jurídica	Fecha de carga SIPOT	31/12/2022	
2022	01/10/2022	31/12/2022	Prevención y Sanción de Actos de Corrupción	Disminuir la incidencia de la corrupción en la Administración Pública Estatal.	Porcentaje de atención de ciudadana	EFICIENCIA	Mide la proporción de ciudadanos que fueron atendidos y orientados para tramitar una queja o algún otro requerimiento.	Total de quejas atendidas / total de quejas recibidas * 100	Porcentaje	Trimestral	100.00	100.00	0	100.00%	Ascendente	Reporte de atención ciudadana	Dirección Jurídica	Fecha de carga SIPOT	31/12/2022	
2022	01/10/2022	31/12/2022	Prevención y Sanción de Actos de Corrupción	Disminuir la incidencia de la corrupción en la Administración Pública Estatal.	Porcentaje de instituciones y dependencias que recibieron capacitación	EFICACIA	Mide la proporción de Instituciones y dependencias que recibieron capacitación en materia de la cultura de integridad y anticorrupción así como la profesionalización en el servicio público.	Total capacitaciones a instituciones o entidades realizadas / Total de instituciones y dependencias que solicitaron capacitación * 100	Porcentaje	Trimestral	100.00	100.00	0	100.00%	Ascendente	Despacho del Secretario	Dirección de Análisis, Prevención y Políticas Públicas	Fecha de carga SIPOT	31/12/2022	
2022	01/10/2022	31/12/2022	Prevención y Sanción de Actos de Corrupción	Disminuir la incidencia de la corrupción en la Administración Pública Estatal.	Porcentaje de programas de capacitación generados elaborados	EFICACIA	Mide el Porcentaje de cumplimiento de los programas de capacitación.	Total de programas de capacitación ejecutados / Total de programas de capacitación programados * 100	Porcentaje	Trimestral	100.00	100.00	0	100.00%	Ascendente	Despacho del Secretario	Dirección de Análisis, Prevención y Políticas Públicas	Fecha de carga SIPOT	31/12/2022	
2022	01/10/2022	31/12/2022	Prevención y Sanción de Actos de Corrupción	Disminuir la incidencia de la corrupción en la Administración Pública Estatal.	Porcentaje de capacitaciones realizadas	EFICACIA	Mide el porcentaje de temas requeridos para capacitación.	Total de capacitaciones requeridas / Total de capacitaciones ofrecidas * 100	Porcentaje	Trimestral	100.00	100.00	0	100.00%	Ascendente	Despacho del Secretario	Dirección de Análisis, Prevención y Políticas Públicas	Fecha de carga SIPOT	31/12/2022	
2022	01/10/2022	31/12/2022	Prevención y Sanción de Actos de Corrupción	Disminuir la incidencia de la corrupción en la Administración Pública Estatal.	Porcentaje de convenios firmados con instituciones de la sociedad civil	EFICIENCIA	Mide el porcentaje de avance de firma de convenios de colaboración con instituciones de la sociedad civil, con el programa anual de coordinación interinstitucional.	Total de convenios de colaboración firmados / Total de Convenios de colaboración programados * 100	Porcentaje	Trimestral	100.00	100.00	0	100.00%	Ascendente	Reporte de convenios de colaboración	Dirección de Vinculación Interinstitucional	Fecha de carga SIPOT	31/12/2022	

Ejercicio	Fecha de inicio del periodo que se informa	Fecha de término del periodo que se informa	Nombre del programa o concepto al que corresponde el indicador	Objetivo institucional	Nombre(s) de (los) indicador(es)	Dimensión(es) a medir	Definición del indicador	Método de cálculo con variables de la fórmula	Unidad de medida	Frecuencia de medición	Línea base	Metas programadas	Metas ajustadas que existan, en su caso	Avance de metas	Sentido del indicador (catálogo)	Fuente de información	Área(s) responsable(s) que genera(n), posee(n), publica(n) y actualiza la información	Fecha de validación	Fecha de actualización	Nota
2022	01/10/2022	31/12/2022	Prevención y Sanción de Actos de Corrupción	Disminuir la incidencia de la corrupción en la Administración Pública Estatal.	Porcentaje de cumplimiento del programa de trabajo de implementación de comités anticorrupción estudiantiles	EFICACIA	Mide el porcentaje de cumplimiento del programa de trabajo de implementación de comités estudiantiles en las universidades mediante los convenios de colaboración.	Total de cumplimiento programa anual de implementación comités estudiantiles/Total de convenios de colaboración firmados *100	Porcentaje	Trimestral	100.00	100.00	0	100.00%	Ascendente	Reporte del programa anual de implementación comités anticorrupción	Dirección de Vinculación Interinstitucional	Fecha de carga SIPO	31/12/2022	
2022	01/10/2022	31/12/2022	Prevención y Sanción de Actos de Corrupción	Disminuir la incidencia de la corrupción en la Administración Pública Estatal.	Porcentajes de Asistencia a eventos de la Secretaría Ejecutiva del Sistema Estatal Anticorrupción.	EFICACIA	Mide el porcentaje de asistencia a los eventos de la Secretaría Ejecutiva del Sistema Estatal Anticorrupción en comparativo al nivel de asistencia convocados.	Total de asistentes a los eventos/Total de personas convocadas a los eventos *100	Porcentaje	Trimestral	92.59	100.00	0	100.00%	Ascendente	Reporte de asistencia a eventos	Dirección de Vinculación Interinstitucional	Fecha de carga SIPO	31/12/2022	
2022	01/10/2022	31/12/2022	Prevención y Sanción de Actos de Corrupción	Disminuir la incidencia de la corrupción en la Administración Pública Estatal.	Porcentaje de participación de los municipios en la instalación del subcomité de fiscalización	EFICACIA	Mide el Porcentaje de participación de los municipios en la integración del subcomité de fiscalización con la Secretaría Ejecutiva del Sistema Estatal Anticorrupción, en relación a la totalidad de los municipios con órgano interno de control.	Total de Comités Municipales de Fiscalización instalados / total de Municipios en Yucatán susceptibles de instalar Comités Municipales de Fiscalización	Porcentaje	Trimestral	NA	NA	0		Ascendente	Despacho del Secretario	Dirección de Análisis, Prevención y Políticas Públicas	Fecha de carga SIPO	31/12/2022	
2022	01/10/2022	31/12/2022	Prevención y Sanción de Actos de Corrupción	Disminuir la incidencia de la corrupción en la Administración Pública Estatal.	Porcentaje de avance de la integración de los programas de trabajo del subcomité de fiscalización con los municipios	EFICACIA	Mide el cumplimiento de los programas de trabajo bajo los cuales ejecutaran sus funciones del subcomité de fiscalización.	Total de Programas de trabajo / Total cumplimiento del programa anual de trabajo * 100	Porcentaje	Trimestral	NA	NA	0		Ascendente	Despacho del Secretario	Dirección de Análisis, Prevención y Políticas Públicas	Fecha de carga SIPO	31/12/2022	NO APLICA PARA 2022
2022	01/10/2022	31/12/2022	Prevención y Sanción de Actos de Corrupción	Disminuir la incidencia de la corrupción en la Administración Pública Estatal.	Porcentaje de avance de las sesiones de trabajo de los municipios integrantes del subcomité de fiscalización.	EFICACIA	Mide el Porcentaje de acciones de trabajo sobre temas de auditorías y fiscalización del subcomité de fiscalización con los órganos de control interno de los municipios.	Total de sesiones de trabajo realizadas / Total de municipios que integran el subcomité de fiscalización *100	Porcentaje	Trimestral	NA	NA	0		Ascendente	Despacho del Secretario	Dirección de Análisis, Prevención y Políticas Públicas	Fecha de carga SIPO	31/12/2022	
2022	01/10/2022	31/12/2022	Prevención y Sanción de Actos de Corrupción	Disminuir la incidencia de la corrupción en la Administración Pública Estatal.	Porcentaje de avance de la instalación del sistema local de información	EFICACIA	Mide el porcentaje de avance de las actividades encaminadas a la integración del sistema local de información en relación a la homologación de información, procesos y datos de cada ente entidad local.	Total de actividades realizadas/ Total de actividades programadas *100	Porcentaje	Trimestral	33.33	25.00	0	0.00%	Ascendente	Reporte implementación del sistema	Dirección de Administración	Fecha de carga SIPO	31/12/2022	En espera de los lineamientos de la PDN para los sistemas S4, S5 y S6
2022	01/10/2022	31/12/2022	Prevención y Sanción de Actos de Corrupción	Disminuir la incidencia de la corrupción en la Administración Pública Estatal.	Porcentaje de avance de los programas de trabajo de la instalación del sistema local de información	EFICACIA	Mide el porcentaje de las actividades de los programas de trabajo realizadas.	Total de Programas de trabajo instalación del sistema local de información realizados/Total cumplimiento del programa anual de trabajo instalación del sistema local de información *100	Porcentaje	Trimestral	100.00	100.00	0	0.00%	Ascendente	Reporte de avance de los programas de trabajo	Dirección de Administración	Fecha de carga SIPO	31/12/2022	No se han cargado datos reales por parte de la contraloría para solicitar la prueba de conexión con datos reales, cabe mencionar que la prueba con datos sintéticos se realizó con éxito
2022	01/10/2022	31/12/2022	Prevención y Sanción de Actos de Corrupción	Disminuir la incidencia de la corrupción en la Administración Pública Estatal.	Porcentaje de avance de incorporación de entidades al sistema local de información	EFICACIA	Mide la cantidad de entes públicos adheridos a los distintos módulos del sistema local de información.	Total de entes públicos incorporados al sistema local de información/Número de entes públicos susceptibles de incorporarse al sistema local de información * 100	Porcentaje	Trimestral	100.00	100.00	0	0.00%	Ascendente	Reporte de avance de los programas de trabajo	Dirección de Administración	Fecha de carga SIPO	31/12/2022	No se recibieron solicitudes de conexión por parte de ningún sujeto obligado

Bajo protesta de decir verdad declaramos que los Estados Financieros y sus Notas son razonablemente correctos y son responsabilidad del emisor.

Ente Público: SECRETARIA EJECUTIVA DEL SISTEMA ESTATAL ANTICORRUPCION
Relación de bienes que componen su patrimonio
Cuenta Pública de 2022
(Cifras en Pesos)

Código	Descripción del Bien Mueble	Valor en Libros
5111000050-11BM	Mesa de juntas de 240x100x75cm con 2 soportes metálicos color gris, 2 pasacable mho, cubierta color ceniza, y centro de cubierta color ebano indi con acabado en laminado modelo MJBH24-LP	\$10,132.93
5111000050-22BM	Mesa de juntas 360x120x75cm, con 3 soportes metálicos y 2 pasacables mho acabado en cubiertas LP color ceniza centro en LP color ebano indi base metálica color gris. Modelo MJBH36-LP	\$14,326.19
5111000088-13BM	Sillón ejecutivo de respaldo alto con brazos forrados, estructura metálica cromada, tapizado en piel sintética negro, mecanismo sincrónico de reclinamiento de asiento y respaldo, con ajuste de tensión y bloqueo pistón de gas, base cromada de 5 puntas con rodajas. Modelo CIDROAR	\$1,638.83
5111000088-24BM	Sillón ejecutivo de respaldo alto con brazos forrados, estructura metálica cromada, tapizado en piel sintética negro, mecanismo sincrónico de reclinamiento de asiento y respaldo, con ajuste de tensión y bloqueo pistón de gas, base cromada de 5 puntas con rodajas. Modelo CIDROAR	\$1,638.83
5111000088-35BM	Sillón ejecutivo de respaldo alto con brazos forrados, estructura metálica cromada, tapizado en piel sintética negro, mecanismo sincrónico de reclinamiento de asiento y respaldo, con ajuste de tensión y bloqueo pistón de gas, base cromada de 5 puntas con rodajas. Modelo CIDROAR	\$1,638.83
5111000088-46BM	Sillón ejecutivo de respaldo alto con brazos forrados, estructura metálica cromada, tapizado en piel sintética negro, mecanismo sincrónico de reclinamiento de asiento y respaldo, con ajuste de tensión y bloqueo pistón de gas, base cromada de 5 puntas con rodajas. Modelo CIDROAR	\$1,638.83
5111000088-57BM	Sillón ejecutivo de respaldo alto con brazos forrados, estructura metálica cromada, tapizado en piel sintética negro, mecanismo sincrónico de reclinamiento de asiento y respaldo, con ajuste de tensión y bloqueo pistón de gas, base cromada de 5 puntas con rodajas. Modelo CIDROAR	\$1,638.83
5111000088-68BM	Sillón ejecutivo de respaldo alto con brazos forrados, estructura metálica cromada, tapizado en piel sintética negro, mecanismo sincrónico de reclinamiento de asiento y respaldo, con ajuste de tensión y bloqueo pistón de gas, base cromada de 5 puntas con rodajas. Modelo CIDROAR	\$1,638.83
5111000088-79BM	Sillón ejecutivo de respaldo alto con brazos forrados, estructura metálica cromada, tapizado en piel sintética negro, mecanismo sincrónico de reclinamiento de asiento y respaldo, con ajuste de tensión y bloqueo pistón de gas, base cromada de 5 puntas con rodajas. Modelo CIDROAR	\$1,638.83
5111000088-810BM	Sillón ejecutivo de respaldo alto con brazos forrados, estructura metálica cromada, tapizado en piel sintética negro, mecanismo sincrónico de reclinamiento de asiento y respaldo, con ajuste de tensión y bloqueo pistón de gas, base cromada de 5 puntas con rodajas. Modelo CIDROAR	\$1,638.83
5111000088-911BM	Sillón ejecutivo de respaldo alto con brazos forrados, estructura metálica cromada, tapizado en piel sintética negro, mecanismo sincrónico de reclinamiento de asiento y respaldo, con ajuste de tensión y bloqueo pistón de gas, base cromada de 5 puntas con rodajas. Modelo CIDROAR	\$1,638.83
5111000088-1012BM	Sillón ejecutivo de respaldo alto con brazos forrados, estructura metálica cromada, tapizado en piel sintética negro, mecanismo sincrónico de reclinamiento de asiento y respaldo, con ajuste de tensión y bloqueo pistón de gas, base cromada de 5 puntas con rodajas. Modelo CIDROAR	\$1,638.83
5111000088-1113BM	Sillón ejecutivo de respaldo alto con brazos forrados, estructura metálica cromada, tapizado en piel sintética negro, mecanismo sincrónico de reclinamiento de asiento y respaldo, con ajuste de tensión y bloqueo pistón de gas, base cromada de 5 puntas con rodajas. Modelo CIDROAR	\$1,638.83
5111000088-1214BM	Sillón ejecutivo de respaldo alto con brazos forrados, estructura metálica cromada, tapizado en piel sintética negro, mecanismo sincrónico de reclinamiento de asiento y respaldo, con ajuste de tensión y bloqueo pistón de gas, base cromada de 5 puntas con rodajas. Modelo CIDROAR	\$1,638.83
5111000088-1315BM	Sillón ejecutivo de respaldo alto con brazos forrados, estructura metálica cromada, tapizado en piel sintética negro, mecanismo sincrónico de reclinamiento de asiento y respaldo, con ajuste de tensión y bloqueo pistón de gas, base cromada de 5 puntas con rodajas. Modelo CIDROAR	\$1,638.83
5111000088-1416BM	Sillón ejecutivo de respaldo alto con brazos forrados, estructura metálica cromada, tapizado en piel sintética negro, mecanismo sincrónico de reclinamiento de asiento y respaldo, con ajuste de tensión y bloqueo pistón de gas, base cromada de 5 puntas con rodajas. Modelo CIDROAR	\$1,638.83
5111000088-1517BM	Sillón ejecutivo de respaldo alto con brazos forrados, estructura metálica cromada, tapizado en piel sintética negro, mecanismo sincrónico de reclinamiento de asiento y respaldo, con ajuste de tensión y bloqueo pistón de gas, base cromada de 5 puntas con rodajas. Modelo CIDROAR	\$1,638.83
5111000088-1618BM	Sillón ejecutivo de respaldo alto con brazos forrados, estructura metálica cromada, tapizado en piel sintética negro, mecanismo sincrónico de reclinamiento de asiento y respaldo, con ajuste de tensión y bloqueo pistón de gas, base cromada de 5 puntas con rodajas. Modelo CIDROAR	\$1,638.83
5111000088-1719BM	Sillón ejecutivo de respaldo alto con brazos forrados, estructura metálica cromada, tapizado en piel sintética negro, mecanismo sincrónico de reclinamiento de asiento y respaldo, con ajuste de tensión y bloqueo pistón de gas, base cromada de 5 puntas con rodajas. Modelo CIDROAR	\$1,638.83
5111000088-1820BM	Sillón ejecutivo de respaldo alto con brazos forrados, estructura metálica cromada, tapizado en piel sintética negro, mecanismo sincrónico de reclinamiento de asiento y respaldo, con ajuste de tensión y bloqueo pistón de gas, base cromada de 5 puntas con rodajas. Modelo CIDROAR	\$1,638.83
5111000088-1921BM	Sillón ejecutivo de respaldo alto con brazos forrados, estructura metálica cromada, tapizado en piel sintética negro, mecanismo sincrónico de reclinamiento de asiento y respaldo, con ajuste de tensión y bloqueo pistón de gas, base cromada de 5 puntas con rodajas. Modelo CIDROAR	\$1,638.83
5111000088-2022BM	Sillón ejecutivo de respaldo alto con brazos forrados, estructura metálica cromada, tapizado en piel sintética negro, mecanismo sincrónico de reclinamiento de asiento y respaldo, con ajuste de tensión y bloqueo pistón de gas, base cromada de 5 puntas con rodajas. Modelo CIDROAR	\$1,638.83
5111000088-2123BM	Sillón ejecutivo de respaldo alto con brazos forrados, estructura metálica cromada, tapizado en piel sintética negro, mecanismo sincrónico de reclinamiento de asiento y respaldo, con ajuste de tensión y bloqueo pistón de gas, base cromada de 5 puntas con rodajas. Modelo CIDROAR	\$1,638.83
5111000088-2224BM	Sillón ejecutivo de respaldo medio con brazos forrados, estructura metálica cromada, tapizado en piel sintética negro base de trieneo cromado. Modelo CIDROBVP	\$1,616.63
5111000088-2325BM	Sillón ejecutivo de respaldo medio con brazos forrados, estructura metálica cromada, tapizado en piel sintética negro base de trieneo cromado. Modelo CIDROBVP	\$1,616.63
5111000088-2426BM	Sillón ejecutivo de respaldo medio con brazos forrados, estructura metálica cromada, tapizado en piel sintética negro base de trieneo cromado. Modelo CIDROBVP	\$1,616.63
5111000088-2527BM	Sillón ejecutivo de respaldo medio con brazos forrados, estructura metálica cromada, tapizado en piel sintética negro base de trieneo cromado. Modelo CIDROBVP	\$1,616.63
5111000088-2628BM	Sillón ejecutivo de respaldo medio con brazos forrados, estructura metálica cromada, tapizado en piel sintética negro base de trieneo cromado. Modelo CIDROBVP	\$1,616.63
5111000026-129BM	Modulo ejecutivo fab. en laminado plastico de alta resistencia con cubierta 28mm de espesor, incluye peninsula conector, credenza, cajonera, portateclado y librero, medidas 180x230x155 cubierta en LP color ceniza y soportes y costados color blanco. Modelo LPAOEJE1	\$8,469.19
5111000088-2730BM	Sillón directivo, con brazos y con cuerpo color negro, respaldo tapizado en malla mesh negro, asiento de color rojo vino (595) crepe y base metálica cromada, de 5 puntas, mecanismo reclinable y de bloqueo con pistón neumático. MOD DE-5200NCR	\$1,579.00
5111000088-2831BM	Sillón directivo, con brazos y con cuerpo color negro, respaldo tapizado en malla mesh negro, asiento de color rojo vino (595) crepe y base metálica cromada, de 5 puntas, mecanismo reclinable y de bloqueo con pistón neumático. MOD DE-5200NCR	\$1,579.00
5111000088-2932BM	Sillón directivo, con brazos y con cuerpo color negro, respaldo tapizado en malla mesh negro, asiento de color rojo vino (595) crepe y base metálica cromada, de 5 puntas, mecanismo reclinable y de bloqueo con pistón neumático. MOD DE-5200NCR	\$1,579.00

Ente Público: SECRETARÍA EJECUTIVA DEL SISTEMA ESTATAL ANTICORRUPCIÓN
Relación de bienes que componen su patrimonio
Cuenta Pública de 2022
(Cifras en Pesos)

Código	Descripción del Bien Mueble	Valor en Libros
5111000088-30 33BM	Sillón directivo, con brazos y con cuerpo color negro, respaldo tapizado en malla mesh negro, asiento de color rojo vino (595) crepe y base metálica cromada, de 5 puntas, mecanismo reclinable y de bloqueo con pistón neumático. MOD DE-5200NCR	\$1,579.00
5111000088-31 34BM	Sillón directivo, con brazos y con cuerpo color negro, respaldo tapizado en malla mesh negro, asiento de color rojo vino (595) crepe y base metálica cromada, de 5 puntas, mecanismo reclinable y de bloqueo con pistón neumático. MOD DE-5200NCR	\$1,579.00
5111000088-32 35BM	Sillón directivo, con brazos y con cuerpo color negro, respaldo tapizado en malla mesh negro, asiento de color rojo vino (595) crepe y base metálica cromada, de 5 puntas, mecanismo reclinable y de bloqueo con pistón neumático. MOD DE-5200NCR	\$1,579.00
5111000088-33 36BM	Sillón directivo, con brazos y con cuerpo color negro, respaldo tapizado en malla mesh negro, asiento de color rojo vino (595) crepe y base metálica cromada, de 5 puntas, mecanismo reclinable y de bloqueo con pistón neumático. MOD DE-5200NCR	\$1,579.00
5111000088-34 37BM	Sillón directivo, con brazos y con cuerpo color negro, respaldo tapizado en malla mesh negro, asiento de color rojo vino (595) crepe y base metálica cromada, de 5 puntas, mecanismo reclinable y de bloqueo con pistón neumático. MOD DE-5200NCR	\$1,579.00
5111000088-35 38BM	Sillón directivo, con brazos y con cuerpo color negro, respaldo tapizado en malla mesh negro, asiento de color rojo vino (595) crepe y base metálica cromada, de 5 puntas, mecanismo reclinable y de bloqueo con pistón neumático. MOD DE-5200NCR	\$1,579.00
5111000088-36 39BM	Sillón directivo, con brazos y con cuerpo color negro, respaldo tapizado en malla mesh negro, asiento de color rojo vino (595) crepe y base metálica cromada, de 5 puntas, mecanismo reclinable y de bloqueo con pistón neumático. MOD DE-5200NCR	\$1,579.00
5111000088-37 40BM	Sillón directivo, con brazos y con cuerpo color negro, respaldo tapizado en malla mesh negro, asiento de color rojo vino (595) crepe y base metálica cromada, de 5 puntas, mecanismo reclinable y de bloqueo con pistón neumático. MOD DE-5200NCR	\$1,579.00
5111000088-38 41BM	Sillón directivo, con brazos y con cuerpo color negro, respaldo tapizado en malla mesh negro, asiento de color rojo vino (595) crepe y base metálica cromada, de 5 puntas, mecanismo reclinable y de bloqueo con pistón neumático. MOD DE-5200NCR	\$1,579.00
5111000088-39 42BM	Sillón directivo, con brazos y con cuerpo color negro, respaldo tapizado en malla mesh negro, asiento de color rojo vino (595) crepe y base metálica cromada, de 5 puntas, mecanismo reclinable y de bloqueo con pistón neumático. MOD DE-5200NCR	\$1,579.00
5111000088-40 43BM	Sillón directivo, con brazos y con cuerpo color negro, respaldo tapizado en malla mesh negro, asiento de color rojo vino (595) crepe y base metálica cromada, de 5 puntas, mecanismo reclinable y de bloqueo con pistón neumático. MOD DE-5200NCR	\$1,579.00
5111000088-41 44BM	Sillón directivo, con brazos y con cuerpo color negro, respaldo tapizado en malla mesh negro, asiento de color rojo vino (595) crepe y base metálica cromada, de 5 puntas, mecanismo reclinable y de bloqueo con pistón neumático. MOD DE-5200NCR	\$1,579.00
5111000028-1 45BM	Paquete secretarial incluye, escritorio y lateral, no incluye portateclado, soporte con tapa pasacables y pasacables plástico, bajo cubierta, cubierta en LP color ceniza base metálica color blanco Modelo OFSSC	\$3,024.28
5111000028-2 46BM	Paquete secretarial incluye, escritorio y lateral, no incluye portateclado, soporte con tapa pasacables y pasacables plástico, bajo cubierta, cubierta en LP color ceniza base metálica color blanco Modelo OFSSC	\$3,024.28
5111000028-3 47BM	Paquete secretarial incluye, escritorio y lateral, no incluye portateclado, soporte con tapa pasacables y pasacables plástico, bajo cubierta, cubierta en LP color ceniza base metálica color blanco Modelo OFSSC	\$3,024.28
5111000028-4 48BM	Paquete secretarial incluye, escritorio y lateral, no incluye portateclado, soporte con tapa pasacables y pasacables plástico, bajo cubierta, cubierta en LP color ceniza base metálica color blanco Modelo OFSSC	\$3,024.28
5111000028-5 49BM	Paquete secretarial incluye, escritorio y lateral, no incluye portateclado, soporte con tapa pasacables y pasacables plástico, bajo cubierta, cubierta en LP color ceniza base metálica color blanco Modelo OFSSC	\$3,024.28
5111000036-1 50BM	Organizador con 3 gavetas 1 papelerero y 2 archiveros, con jaladeras. Cuerpo, frentes y cubierta metálicos. Cerradura para las 2 gavetas inferiores color blanco carga ligera medidas, 36x 46x69cm, Modelo 18871	\$790.68
5111000036-2 51BM	Organizador con 3 gavetas 1 papelerero y 2 archiveros, con jaladeras. Cuerpo, frentes y cubierta metálicos. Cerradura para las 2 gavetas inferiores color blanco carga ligera medidas, 36x 46x69cm, Modelo 18871	\$790.68
5111000036-3 52BM	Organizador con 3 gavetas 1 papelerero y 2 archiveros, con jaladeras. Cuerpo, frentes y cubierta metálicos. Cerradura para las 2 gavetas inferiores color blanco carga ligera medidas, 36x 46x69cm, Modelo 18871	\$790.68
5111000036-4 53BM	Organizador con 3 gavetas 1 papelerero y 2 archiveros, con jaladeras. Cuerpo, frentes y cubierta metálicos. Cerradura para las 2 gavetas inferiores color blanco carga ligera medidas, 36x 46x69cm, Modelo 18871	\$790.68
5111000036-5 54BM	Organizador con 3 gavetas 1 papelerero y 2 archiveros, con jaladeras. Cuerpo, frentes y cubierta metálicos. Cerradura para las 2 gavetas inferiores color blanco carga ligera medidas, 36x 46x69cm, Modelo 18871	\$790.68
5111000036-6 55BM	Organizador con 3 gavetas 1 papelerero y 2 archiveros, con jaladeras. Cuerpo, frentes y cubierta metálicos. Cerradura para las 2 gavetas inferiores color blanco carga ligera medidas, 36x 46x69cm, Modelo 18871	\$790.68
5111000036-7 56BM	Organizador con 3 gavetas 1 papelerero y 2 archiveros, con jaladeras. Cuerpo, frentes y cubierta metálicos. Cerradura para las 2 gavetas inferiores color blanco carga ligera medidas, 36x 46x69cm, Modelo 18871	\$790.68
5111000036-8 57BM	Organizador con 3 gavetas 1 papelerero y 2 archiveros, con jaladeras. Cuerpo, frentes y cubierta metálicos. Cerradura para las 2 gavetas inferiores color blanco carga ligera medidas, 36x 46x69cm, Modelo 18871	\$790.68
5111000036-9 58BM	Organizador con 3 gavetas 1 papelerero y 2 archiveros, con jaladeras. Cuerpo, frentes y cubierta metálicos. Cerradura para las 2 gavetas inferiores color blanco carga ligera medidas, 36x 46x69cm, Modelo 18871	\$790.68
5111000036-10 59BM	Organizador con 3 gavetas 1 papelerero y 2 archiveros, con jaladeras. Cuerpo, frentes y cubierta metálicos. Cerradura para las 2 gavetas inferiores color blanco carga ligera medidas, 36x 46x69cm, Modelo 18871	\$790.68
5111000036-11 60BM	Organizador con 3 gavetas 1 papelerero y 2 archiveros, con jaladeras. Cuerpo, frentes y cubierta metálicos. Cerradura para las 2 gavetas inferiores color blanco carga ligera medidas, 36x 46x69cm, Modelo 18871	\$790.68
5111000036-12 61BM	Organizador con 3 gavetas 1 papelerero y 2 archiveros, con jaladeras. Cuerpo, frentes y cubierta metálicos. Cerradura para las 2 gavetas inferiores color blanco carga ligera medidas, 36x 46x69cm, Modelo 18871	\$790.68
5111000036-13 62BM	Organizador con 3 gavetas 1 papelerero y 2 archiveros, con jaladeras. Cuerpo, frentes y cubierta metálicos. Cerradura para las 2 gavetas inferiores color blanco carga ligera medidas, 36x 46x69cm, Modelo 18871	\$790.68

Ente Público: SECRETARÍA EJECUTIVA DEL SISTEMA ESTATAL ANTICORRUPCIÓN
Relación de bienes que componen su patrimonio
Cuenta Pública de 2022
(Cifras en Pesos)

Código	Descripción del Bien Mueble	Valor en Libros
5111000036-14 63BM	Organizador con 3 gavetas 1 papelerero y 2 archiveros, con jaladeras. Cuerpo, frentes y cubierta metálicos. Cerradura para las 2 gavetas inferiores color blanco carga ligera medidas, 36x46x69cm, Modelo 18871	\$790.68
5111000036-15 64BM	Organizador con 3 gavetas 1 papelerero y 2 archiveros, con jaladeras. Cuerpo, frentes y cubierta metálicos. Cerradura para las 2 gavetas inferiores color blanco carga ligera medidas, 36x46x69cm, Modelo 18871	\$790.68
5111000028-6 65BM	Modulo "L" con soporte con tapa pasacables y pasacables plastico bajo cubierta frente:170 cm fondo: 136 cm y altura: 75 cm, no incluye porta teclado cubiertas L.P. color ceniza y base metálica en color blanco Modelo FPC17B	\$2,967.34
5111000028-7 66BM	Modulo "L" con soporte con tapa pasacables y pasacables plastico bajo cubierta frente:170 cm fondo: 136 cm y altura: 75 cm, no incluye porta teclado cubiertas L.P. color ceniza y base metálica en color blanco Modelo FPC17B	\$2,967.34
5111000028-8 67BM	Modulo "L" con soporte con tapa pasacables y pasacables plastico bajo cubierta frente:170 cm fondo: 136 cm y altura: 75 cm, no incluye porta teclado cubiertas L.P. color ceniza y base metálica en color blanco Modelo FPC17B	\$2,967.34
5111000028-9 68BM	Modulo "L" con soporte con tapa pasacables y pasacables plastico bajo cubierta frente:170 cm fondo: 136 cm y altura: 75 cm, no incluye porta teclado cubiertas L.P. color ceniza y base metálica en color blanco Modelo FPC17B	\$2,967.34
5111000028-10 69BM	Modulo "L" con soporte con tapa pasacables y pasacables plastico bajo cubierta frente:170 cm fondo: 136 cm y altura: 75 cm, no incluye porta teclado cubiertas L.P. color ceniza y base metálica en color blanco Modelo FPC17B	\$2,967.34
5111000028-11 70BM	Modulo "L" con soporte con tapa pasacables y pasacables plastico bajo cubierta frente:170 cm fondo: 136 cm y altura: 75 cm, no incluye porta teclado cubiertas L.P. color ceniza y base metálica en color blanco Modelo FPC17B	\$2,967.34
5111000028-12 71BM	Modulo "L" con soporte con tapa pasacables y pasacables plastico bajo cubierta frente:170 cm fondo: 136 cm y altura: 75 cm, no incluye porta teclado cubiertas L.P. color ceniza y base metálica en color blanco Modelo FPC17B	\$2,967.34
5111000028-13 72BM	Modulo esquinero con soporte con tapa pasacables y pasacables plastico bajo cubierta frente:120 cm fondo:120 cm y altura: 75cm, no incluye portateclado cubierta en Lp color ceniza, base metálica color blanco Modelo FEQ12B	\$2,223.85
5111000028-14 73BM	Modulo esquinero con soporte con tapa pasacables y pasacables plastico bajo cubierta frente:120 cm fondo:120 cm y altura: 75cm, no incluye portateclado cubierta en Lp color ceniza, base metálica color blanco Modelo FEQ12B	\$2,223.85
5111000028-15 74BM	Modulo esquinero con soporte con tapa pasacables y pasacables plastico bajo cubierta frente:120 cm fondo:120 cm y altura: 75cm, no incluye portateclado cubierta en Lp color ceniza, base metálica color blanco Modelo FEQ12B	\$2,223.85
5111000081-1 75BM	Panel divisorio individual de LP con espesor de 19mm color ebano índi, base de 120cm y altura de 40 cm, para cubiertas de 19 mm. acabado en laminado plástico, color ebano índi Modelo FHM12A-LP	\$464.92
5111000028-16 76BM	Escritorio ejecutivo con soporte con tapa pasacables y pasacables plástico bajo cubierta. frente:180 cm fondo:90 cm altura:75 cm no puede llevar portateclado base metálica color blanco y cubierta en lp color ceniza modelo FEL18B	\$3,371.36
5111000028-17 77BM	Escritorio ejecutivo con soporte con tapa pasacables y pasacables plástico bajo cubierta. frente:180 cm fondo:90 cm altura:75 cm no puede llevar portateclado base metálica color blanco y cubierta en lp color ceniza modelo FEL18B	\$3,371.36
5111000028-18 78BM	Escritorio ejecutivo con soporte con tapa pasacables y pasacables plástico bajo cubierta. frente:180 cm fondo:90 cm altura:75 cm no puede llevar portateclado base metálica color blanco y cubierta en lp color ceniza modelo FEL18B	\$3,371.36
5111000028-19 79BM	Lateral para escritorio con soporte con tapa pasacables y pasacables plástico bajo cubierta. Frente:120 cm fondo:55cm altura:65 cm para escritorio ejecutivo. Portateclado opcional no incluido. Incluye "z" base metálica color blanco cubierta en lo color ceniza modelo FCO12B	\$1,491.81
5111000028-20 80BM	Lateral para escritorio con soporte con tapa pasacables y pasacables plástico bajo cubierta. Frente:120 cm fondo:55cm altura:65 cm para escritorio ejecutivo. Portateclado opcional no incluido. Incluye "z" base metálica color blanco cubierta en lo color ceniza modelo FCO12B	\$1,491.81
5111000028-21 81BM	Lateral para escritorio con soporte con tapa pasacables y pasacables plástico bajo cubierta. Frente:120 cm fondo:55cm altura:65 cm para escritorio ejecutivo. Portateclado opcional no incluido. Incluye "z" base metálica color blanco cubierta en lo color ceniza modelo FCO12B	\$1,491.81
5111000028-22 82BM	Paquete secretarial incluye escritorio y lateral (no incluye portateclado) soporte con tapa pasacables y pasacables plástico bajo cubierta. Base metálica color blanco cubierta en lp color ceniza modelo OFSSC	\$3,067.48
5111000028-23 83BM	Paquete secretarial incluye escritorio y lateral (no incluye portateclado) soporte con tapa pasacables y pasacables plástico bajo cubierta. Base metálica color blanco cubierta en lp color ceniza modelo OFSSC	\$3,067.48
5111000028-24 84BM	Paquete secretarial incluye escritorio y lateral (no incluye portateclado) soporte con tapa pasacables y pasacables plástico bajo cubierta. Base metálica color blanco cubierta en lp color ceniza modelo OFSSC	\$3,067.48
5111000028-25 85BM	Paquete secretarial incluye escritorio y lateral (no incluye portateclado) soporte con tapa pasacables y pasacables plástico bajo cubierta. Base metálica color blanco cubierta en lp color ceniza modelo OFSSC	\$3,067.48
5111000081-2 86BM	Panel divisorio recto en l.p., de 150x40cm, espesor 19mm. Panel de lp color ebano índi modelo P15RL19	\$798.61
5111000081-3 87BM	Panel divisorio recto en l.p., de 150x40cm, espesor 19mm. Panel de lp color ebano índi modelo P15RL19	\$798.61
5111000081-4 88BM	Panel divisorio recto en l.p., de 150x40cm, espesor 19mm. Panel de lp color ebano índi modelo P15RL19	\$798.61
5111000081-5 89BM	Panel divisorio recto en l.p., de 150x40cm, espesor 19mm. Panel de lp color ebano índi modelo P15RL19	\$798.61
5111000088-42 90BM	Sillón directivo con brazos y con cuerpo en color negro, respaldo tapizado mesh negro, asiento en crepe color vino 595 y base metálica cromada de 5 puntas. Mecanismo reclinable y de bloqueo con pistón neumático. Modelo DE-5200NCR	\$1,601.56
5111000088-43 91BM	Sillón directivo con brazos y con cuerpo en color negro, respaldo tapizado mesh negro, asiento en crepe color vino 595 y base metálica cromada de 5 puntas. Mecanismo reclinable y de bloqueo con pistón neumático. Modelo DE-5200NCR	\$1,601.56
5111000088-44 92BM	Sillón directivo con brazos y con cuerpo en color negro, respaldo tapizado mesh negro, asiento en crepe color vino 595 y base metálica cromada de 5 puntas. Mecanismo reclinable y de bloqueo con pistón neumático. Modelo DE-5200NCR	\$1,601.56
5111000088-45 93BM	Sillón directivo con brazos y con cuerpo en color negro, respaldo tapizado mesh negro, asiento en crepe color vino 595 y base metálica cromada de 5 puntas. Mecanismo reclinable y de bloqueo con pistón neumático. Modelo DE-5200NCR	\$1,601.56
5111000088-46 94BM	Sillón directivo con brazos y con cuerpo en color negro, respaldo tapizado mesh negro, asiento en crepe color vino 595 y base metálica cromada de 5 puntas. Mecanismo reclinable y de bloqueo con pistón neumático. Modelo DE-5200NCR	\$1,601.56

Ente Público: SECRETARÍA EJECUTIVA DEL SISTEMA ESTATAL ANTICORRUPCIÓN
Relación de bienes que componen su patrimonio
Cuenta Pública de 2022
(Cifras en Pesos)

Código	Descripción del Bien Mueble	Valor en Libros
5111000088-47 95BM	Sillón directivo con brazos y con cuerpo en color negro, respaldo tapizado mesh negro, asiento en crepe color vino 595 y base metálica cromada de 5 puntas. Mecanismo reclinable y de bloqueo con pistón neumático. Modelo DE-5200NCR	\$1,601.56
5111000088-48 96BM	Sillón directivo con brazos y con cuerpo en color negro, respaldo tapizado mesh negro, asiento en crepe color vino 595 y base metálica cromada de 5 puntas. Mecanismo reclinable y de bloqueo con pistón neumático. Modelo DE-5200NCR	\$1,601.56
5111000088-49 97BM	Sillón directivo con brazos y con cuerpo en color negro, respaldo tapizado mesh negro, asiento en crepe color vino 595 y base metálica cromada de 5 puntas. Mecanismo reclinable y de bloqueo con pistón neumático. Modelo DE-5200NCR	\$1,601.56
5111000088-50 98BM	Sillón directivo con brazos y con cuerpo en color negro, respaldo tapizado mesh negro, asiento en crepe color vino 595 y base metálica cromada de 5 puntas. Mecanismo reclinable y de bloqueo con pistón neumático. Modelo DE-5200NCR	\$1,601.56
5111000088-51 99BM	Sillón directivo con brazos y con cuerpo en color negro, respaldo tapizado mesh negro, asiento en crepe color vino 595 y base metálica cromada de 5 puntas. Mecanismo reclinable y de bloqueo con pistón neumático. Modelo DE-5200NCR	\$1,601.56
5111000088-52 100BM	Sillón directivo con brazos y con cuerpo en color negro, respaldo tapizado mesh negro, asiento en crepe color vino 595 y base metálica cromada de 5 puntas. Mecanismo reclinable y de bloqueo con pistón neumático. Modelo DE-5200NCR	\$1,601.56
5111000088-53 101BM	Sillón directivo con brazos y con cuerpo en color negro, respaldo tapizado mesh negro, asiento en crepe color vino 595 y base metálica cromada de 5 puntas. Mecanismo reclinable y de bloqueo con pistón neumático. Modelo DE-5200NCR	\$1,601.56
5111000088-54 102BM	Sillón directivo de visita con brazos con cuerpo en color negro, respaldo tapizado en mesh negro, asiento en crepe color vino 595 y trineo metálico cromado. Modelo DE-5200TNCR	\$1,547.94
5111000088-55 103BM	Sillón directivo de visita con brazos con cuerpo en color negro, respaldo tapizado en mesh negro, asiento en crepe color vino 595 y trineo metálico cromado. Modelo DE-5200TNCR	\$1,547.94
5111000088-56 104BM	Sillón directivo de visita con brazos con cuerpo en color negro, respaldo tapizado en mesh negro, asiento en crepe color vino 595 y trineo metálico cromado. Modelo DE-5200TNCR	\$1,547.94
5111000088-57 105BM	Sillón directivo de visita con brazos con cuerpo en color negro, respaldo tapizado en mesh negro, asiento en crepe color vino 595 y trineo metálico cromado. Modelo DE-5200TNCR	\$1,547.94
5111000088-58 106BM	Sillón directivo de visita con brazos con cuerpo en color negro, respaldo tapizado en mesh negro, asiento en crepe color vino 595 y trineo metálico cromado. Modelo DE-5200TNCR	\$1,547.94
5111000088-59 107BM	Sillón directivo de visita con brazos con cuerpo en color negro, respaldo tapizado en mesh negro, asiento en crepe color vino 595 y trineo metálico cromado. Modelo DE-5200TNCR	\$1,547.94
5111000088-60 108BM	Sillón directivo de visita con brazos con cuerpo en color negro, respaldo tapizado en mesh negro, asiento en crepe color vino 595 y trineo metálico cromado. Modelo DE-5200TNCR	\$1,547.94
5111000088-61 109BM	Sillón directivo de visita con brazos con cuerpo en color negro, respaldo tapizado en mesh negro, asiento en crepe color vino 595 y trineo metálico cromado. Modelo DE-5200TNCR	\$1,547.94
5111000037-1 110BM	Organizador de 3 gavetas (1 papelerero y 2 archiveros) con jaladeras. Cuerpo, frentes y cubierta metálicos. Cerradura para las 2 gavetas inferiores. Color blanco. Carga ligera medidas: 36x46x69 cm. Modelo 18871	\$801.96
5111000037-2 111BM	Organizador de 3 gavetas (1 papelerero y 2 archiveros) con jaladeras. Cuerpo, frentes y cubierta metálicos. Cerradura para las 2 gavetas inferiores. Color blanco. Carga ligera medidas: 36x46x69 cm. Modelo 18871	\$801.96
5111000037-3 112BM	Organizador de 3 gavetas (1 papelerero y 2 archiveros) con jaladeras. Cuerpo, frentes y cubierta metálicos. Cerradura para las 2 gavetas inferiores. Color blanco. Carga ligera medidas: 36x46x69 cm. Modelo 18871	\$801.96
5111000037-4 113BM	Organizador de 3 gavetas (1 papelerero y 2 archiveros) con jaladeras. Cuerpo, frentes y cubierta metálicos. Cerradura para las 2 gavetas inferiores. Color blanco. Carga ligera medidas: 36x46x69 cm. Modelo 18871	\$801.96
5111000037-5 114BM	Organizador de 3 gavetas (1 papelerero y 2 archiveros) con jaladeras. Cuerpo, frentes y cubierta metálicos. Cerradura para las 2 gavetas inferiores. Color blanco. Carga ligera medidas: 36x46x69 cm. Modelo 18871	\$801.96
5111000037-6 115BM	Organizador de 3 gavetas (1 papelerero y 2 archiveros) con jaladeras. Cuerpo, frentes y cubierta metálicos. Cerradura para las 2 gavetas inferiores. Color blanco. Carga ligera medidas: 36x46x69 cm. Modelo 18871	\$801.96
5111000037-7 116BM	Organizador de 3 gavetas (1 papelerero y 2 archiveros) con jaladeras. Cuerpo, frentes y cubierta metálicos. Cerradura para las 2 gavetas inferiores. Color blanco. Carga ligera medidas: 36x46x69 cm. Modelo 18871	\$801.96
5111000037-8 117BM	Organizador de 3 gavetas (1 papelerero y 2 archiveros) con jaladeras. Cuerpo, frentes y cubierta metálicos. Cerradura para las 2 gavetas inferiores. Color blanco. Carga ligera medidas: 36x46x69 cm. Modelo 18871	\$801.96
5111000037-9 118BM	Organizador de 3 gavetas (1 papelerero y 2 archiveros) con jaladeras. Cuerpo, frentes y cubierta metálicos. Cerradura para las 2 gavetas inferiores. Color blanco. Carga ligera medidas: 36x46x69 cm. Modelo 18871	\$801.96
5111000037-10 119BM	Organizador de 3 gavetas (1 papelerero y 2 archiveros) con jaladeras. Cuerpo, frentes y cubierta metálicos. Cerradura para las 2 gavetas inferiores. Color blanco. Carga ligera medidas: 36x46x69 cm. Modelo 18871	\$801.96
5111000037-11 120BM	Organizador de 3 gavetas (1 papelerero y 2 archiveros) con jaladeras. Cuerpo, frentes y cubierta metálicos. Cerradura para las 2 gavetas inferiores. Color blanco. Carga ligera medidas: 36x46x69 cm. Modelo 18871	\$801.96
5111000037-12 121BM	Organizador de 3 gavetas (1 papelerero y 2 archiveros) con jaladeras. Cuerpo, frentes y cubierta metálicos. Cerradura para las 2 gavetas inferiores. Color blanco. Carga ligera medidas: 36x46x69 cm. Modelo 18871	\$801.96
5111000002-1 122BM	Archivero vertical de 4 gavetas fab. En lamina de acero rolada en frío correderas de acero telescópicas de proyección total, embaladas de uso rudo botón de seguridad y porta etiquetas pintura epoxica color blanco cerradura general incluye compresor y sistema de archivo colgante medidas 46x68x132. Modelo 21105	\$2,750.30
5111000002-2 123BM	Archivero vertical de 4 gavetas fab. En lamina de acero rolada en frío correderas de acero telescópicas de proyección total, embaladas de uso rudo botón de seguridad y porta etiquetas pintura epoxica color blanco cerradura general incluye compresor y sistema de archivo colgante medidas 46x68x132. Modelo 21105	\$2,750.30
5111000002-3 124BM	Archivero vertical de 4 gavetas fab. En lamina de acero rolada en frío correderas de acero telescópicas de proyección total, embaladas de uso rudo botón de seguridad y porta etiquetas pintura epoxica color blanco cerradura general incluye compresor y sistema de archivo colgante medidas 46x68x132. Modelo 21105	\$2,750.30
5111000002-4 125BM	Archivero vertical de 4 gavetas fab. En lamina de acero rolada en frío correderas de acero telescópicas de proyección total, embaladas de uso rudo botón de seguridad y porta etiquetas pintura epoxica color blanco cerradura general incluye compresor y sistema de archivo colgante medidas 46x68x132. Modelo 21105	\$2,750.30

Ente Público: SECRETARÍA EJECUTIVA DEL SISTEMA ESTATAL ANTICORRUPCIÓN
 Relación de bienes que componen su patrimonio
 Cuenta Pública de 2022
 (Cifras en Pesos)

Código	Descripción del Bien Mueble	Valor en Libros
5111000002-5 126BM	Archivero vertical de 4 gavetas fab. En lamina de acero rolada en frio correderas de acero telescópicas de proyección total, embaladas de uso rudo botón de seguridad y porta etiquetas pintura epoxica color blanco cerradura general incluye compresor y sistema de archivo colgante medidas 46x68x132. Modelo 21105	\$2,760.30
5111000028-26 127BM	Modulo en T con soporte con tapa pasacables y pasacables plástico bajo cubierta. Frente:170 cm fondo:136 cm altura:75 cm no incluye portateclado base metálica en color blanco cubierta en lp color ceniza. Modelo FPC17B	\$3,009.73
5111000028-27 128BM	Modulo en T con soporte con tapa pasacables y pasacables plástico bajo cubierta. Frente:170 cm fondo:136 cm altura:75 cm no incluye portateclado base metálica en color blanco cubierta en lp color ceniza. Modelo FPC17B	\$3,009.73
5111000028-28 129BM	Modulo en T con soporte con tapa pasacables y pasacables plástico bajo cubierta. Frente:170 cm fondo:136 cm altura:75 cm no incluye portateclado base metálica en color blanco cubierta en lp color ceniza. Modelo FPC17B	\$3,009.73
5111000028-29 130BM	Modulo en T con soporte con tapa pasacables y pasacables plástico bajo cubierta. Frente:170 cm fondo:136 cm altura:75 cm no incluye portateclado base metálica en color blanco cubierta en lp color ceniza. Modelo FPC17B	\$3,009.73
5111000028-30 131BM	Modulo en T con soporte con tapa pasacables y pasacables plástico bajo cubierta. Frente:170 cm fondo:136 cm altura:75 cm no incluye portateclado base metálica en color blanco cubierta en lp color ceniza. Modelo FPC17B	\$3,009.73
5111000041-1 132BM	Librero metálico con 4 entrepaños de 80x40x180cm. Con puertas inferiores y cubierta en l.p. incluye chapa. Cuerpo metálico color blanco puertas y cubierta en lp color ceniza. Modelo L4ML74-B	\$3,991.09
5111000045-1 133BM	Credenza de 180x40 recta, cubierta de vidrio, patas en alta presión y frentes en lp 2 puertas y 2 cajones vidrio color blanco cubierta y frentes en lp color blanco frosty base en alta presión color puce cottage. Modelo CR18BH-CP	\$11,577.02
5111000085-1 134BM	Silla cajera con respaldo en malla, asiento tapizado en tela, arillo descansapie, pistón de gas, mecanismo secretarial, base de polipropileno de 5 puntas con rodajas. Asiento tapizado en tela crepe color vino 595. Modelo WAI LCA-5	\$738.87
5111000086-1 135BM	Silla Plegable de plástico en color blanco	\$310.85
5111000086-2 136BM	Silla Plegable de plástico en color blanco	\$310.85
5111000086-3 137BM	Silla Plegable de plástico en color blanco	\$310.85
5111000086-4 138BM	Silla Plegable de plástico en color blanco	\$310.84
5111000053-1 139BM	Mesa blanca de plastico de 2.44 mts	\$1,182.65
5111000053-2 140BM	Mesa blanca de plástico de 1.80 mts	\$827.65
5111000053-3 141BM	Mesa blanca de plastico de 1.22 mts	\$531.99
5111000028-31 142BM	Modulo esquinero con soporte con tapa pasacables y pasacables plástico bajo cubierta. Frente:120 cm fondo:120 cm altura:75 cm base color blanco y cubierta en lp color ceniza. Modelo FEQ12B	\$2,255.62
5111000036-16 143BM	Organizador de 3 gavetas (1 papeleros y 2 archiveros) con jaladeras. Cuerpo, frentes y cubierta metálicos. Cerradura para las 2 gavetas inferiores. Color blanco. Carga ligera medidas: 36x46x69 cm. Modelo 18871	\$801.96
5111000088-62 144BM	Sillón directivo con brazos y con cuerpo en color negro, respaldo tapizado mesh negro, asiento en crepe color vino 595 y base metálica cromada de 5 puntas. Mecanismo reclinable y de bloqueo con pistón neumático. Modelo DE-5200NCR	\$1,601.58
5111000088-63 145BM	Sillón directivo con brazos y con cuerpo en color negro, respaldo tapizado mesh negro, asiento de color rojo vino 595 y base metálica cromada de 5 puntas. Mecanismo reclinable y de bloqueo con pistón neumático. Modelo DE-5200NCR	\$1,624.12
5111000088-64 146BM	Sillón directivo con brazos y con cuerpo en color negro, respaldo tapizado mesh negro, asiento de color rojo vino 595 y base metálica cromada de 5 puntas. Mecanismo reclinable y de bloqueo con pistón neumático. Modelo DE-5200NCR	\$1,624.12
5111000088-65 147BM	Sillón directivo con brazos y con cuerpo en color negro, respaldo tapizado mesh negro, asiento de color rojo vino 595 y base metálica cromada de 5 puntas. Mecanismo reclinable y de bloqueo con pistón neumático. Modelo DE-5200NCR	\$1,624.12
5111000088-66 148BM	Sillón directivo con brazos y con cuerpo en color negro, respaldo tapizado mesh negro, asiento de color rojo vino 595 y base metálica cromada de 5 puntas. Mecanismo reclinable y de bloqueo con pistón neumático. Modelo DE-5200NCR	\$1,624.12
5111000088-67 149BM	Sillón directivo con brazos y con cuerpo en color negro, respaldo tapizado mesh negro, asiento de color rojo vino 595 y base metálica cromada de 5 puntas. Mecanismo reclinable y de bloqueo con pistón neumático. Modelo DE-5200NCR	\$1,624.12
5111000088-68 150BM	Sillón directivo con brazos y con cuerpo en color negro, respaldo tapizado mesh negro, asiento de color rojo vino 595 y base metálica cromada de 5 puntas. Mecanismo reclinable y de bloqueo con pistón neumático. Modelo DE-5200NCR	\$1,624.12
5111000088-69 151BM	Sillón directivo con brazos y con cuerpo en color negro, respaldo tapizado mesh negro, asiento de color rojo vino 595 y base metálica cromada de 5 puntas. Mecanismo reclinable y de bloqueo con pistón neumático. Modelo DE-5200NCR	\$1,624.12
5111000088-70 152BM	Sillón directivo con brazos y con cuerpo en color negro, respaldo tapizado mesh negro, asiento de color rojo vino 595 y base metálica cromada de 5 puntas. Mecanismo reclinable y de bloqueo con pistón neumático. Modelo DE-5200NCR	\$1,624.12
5111000088-71 153BM	Sillón directivo con brazos y con cuerpo en color negro, respaldo tapizado mesh negro, asiento de color rojo vino 595 y base metálica cromada de 5 puntas. Mecanismo reclinable y de bloqueo con pistón neumático. Modelo DE-5200NCR	\$1,624.12
5111000088-72 154BM	Sillón directivo con brazos y con cuerpo en color negro, respaldo tapizado mesh negro, asiento de color rojo vino 595 y base metálica cromada de 5 puntas. Mecanismo reclinable y de bloqueo con pistón neumático. Modelo DE-5200NCR	\$1,624.12
5111000088-73 155BM	Sillón directivo con brazos y con cuerpo en color negro, respaldo tapizado mesh negro, asiento de color rojo vino 595 y base metálica cromada de 5 puntas. Mecanismo reclinable y de bloqueo con pistón neumático. Modelo DE-5200NCR	\$1,624.12
5111000088-74 156BM	Sillón directivo con brazos y con cuerpo en color negro, respaldo tapizado mesh negro, asiento de color rojo vino 595 y base metálica cromada de 5 puntas. Mecanismo reclinable y de bloqueo con pistón neumático. Modelo DE-5200NCR	\$1,624.12
5111000088-75 157BM	Sillón directivo con brazos y con cuerpo en color negro, respaldo tapizado mesh negro, asiento de color rojo vino 595 y base metálica cromada de 5 puntas. Mecanismo reclinable y de bloqueo con pistón neumático. Modelo DE-5200NCR	\$1,624.12
5111000088-76 158BM	Sillón directivo con brazos y con cuerpo en color negro, respaldo tapizado mesh negro, asiento de color rojo vino 595 y base metálica cromada de 5 puntas. Mecanismo reclinable y de bloqueo con pistón neumático. Modelo DE-5200NCR	\$1,624.12
5111000088-77 159BM	Sillón directivo con brazos y con cuerpo en color negro, respaldo tapizado mesh negro, asiento de color rojo vino 595 y base metálica cromada de 5 puntas. Mecanismo reclinable y de bloqueo con pistón neumático. Modelo DE-5200NCR	\$1,624.12
5111000088-78 160BM	Sillón directivo con brazos y con cuerpo en color negro, respaldo tapizado mesh negro, asiento de color rojo vino 595 y base metálica cromada de 5 puntas. Mecanismo reclinable y de bloqueo con pistón neumático. Modelo DE-5200NCR	\$1,624.12

Ente Público: SECRETARÍA EJECUTIVA DEL SISTEMA ESTATAL ANTICORRUPCIÓN
Relación de bienes que componen su patrimonio
Cuenta Pública de 2022
(Cifras en Pesos)

Código	Descripción del Bien Mueble	Valor en Libros
511100002-15 218BM	Archivero vertical de 4 gavetas fab. En lamina de acero rolada en frio correderas de acero telescópicas de proyección total, embaladas de uso rudo botón de seguridad y porta etiquetas pintura epoxica color blanco cerradura general incluye compresor y sistema de archivo colgante medidas 46x68x132. Modelo 21105	\$2,789.04
511100002-32 219BM	Escritorio ejecutivo con soporte con tapa pasacables y pasacables plástico bajo cubierta. frente:180 cm fondo:90 cm altura:75 cm no puede llevar portateclado. Base metálica color blanco y cubierta en lp color ceniza. Modelo FEL 18R	\$3,418.84
511100002-33 220BM	Escritorio ejecutivo con soporte con tapa pasacables y pasacables plástico bajo cubierta. frente:180 cm fondo:90 cm altura:75 cm no puede llevar portateclado. Base metálica color blanco y cubierta en lp color ceniza. Modelo FEL 18R	\$3,418.84
511100002-34 221BM	Lateral para escritorio con soporte con tapa pasacables y pasacables plástico bajo cubierta. Frente:120 cm fondo:55cm altura:65 cm para escritorio ejecutivo. Portateclado opcional no incluido. Incluye "z" base metálica color blanco y cubierta en lo color ceniza. Modelo FC012B	\$1,512.82
511100002-35 222BM	Lateral para escritorio con soporte con tapa pasacables y pasacables plástico bajo cubierta. Frente:120 cm fondo:55cm altura:65 cm para escritorio ejecutivo. Portateclado opcional no incluido. Incluye "z" base metálica color blanco y cubierta en lo color ceniza. Modelo FC012B	\$1,512.82
511100004-1 223BM	Banca para recepción o visita de 4 plazas, base metálica laqueada en negro cal. 14 tapizada en tela, color rojo vino. Modelo 11D4P	\$2,445.66
512100007-1 224BM	Sofá de 3 plazas 170 cm de largo 1 cojín corrido en el asiento tapizado en piel sintética color negro. Modelo BROP3P	\$4,599.53
519100010-1 225BM	Destructor de documentos Mod. SC170 GBC	\$1,070.68
512100009-1 226BM	Horno de microondas	\$709.51
515100009-1 227BM	Servidor Lenovo ThinkServer TS150, Procesador Intel Xeon E3-1225 v6 Quad-core (4 Core) 3.30GHz - 32GB Instalado DDR4 SDRAM - HDD 4TB (2 x 2TB) Serie ATA/600 - Serie ATA/600 Controlador - 0, 1, 5, 10 RAID, Gigabit Ethernet - Grabadora DVD - 3 AÑOS DE GARANTIA NP 70UAS00600	\$0.00
515100015-1 228BM	Banco de batería de respaldo zk	\$0.00
515100015-2 229BM	Banco de batería de respaldo zk	\$0.00
515100009-1 230BM	Botón liberador sin contacto /Sensor infrarrojo / rango de Detección de 4 a 10 cm / apertura con Retraso programable	\$0.00
515100009-2 231BM	Botón liberador sin contacto /Sensor infrarrojo / rango de Detección de 4 a 10 cm / apertura con Retraso programable	\$0.00
515100009-3 232BM	Botón liberador sin contacto /Sensor infrarrojo / rango de Detección de 4 a 10 cm / apertura con Retraso programable	\$0.00
515100009-4 233BM	Zk Ua860 .Ctrl Acceso y Asistencia de 3000 Usuarios.	\$0.00
515100009-5 234BM	Zk Ua860 .Ctrl Acceso y Asistencia de 3000 Usuarios.	\$0.00
515100073-1 235BM	Interfon Con Pantalla de 4.3 Pulgadas a Colar Con Apertura Integra	\$0.00
515100066-1 236BM	Laptop HP 15-DA0011LA	\$0.00
515100066-2 237BM	Laptop HP 15-DA0011LA	\$0.00
515100066-3 238BM	Laptop HP 15-DA0011LA	\$0.00
5151000031-1 239BM	Thin Client NComputing RX RX300 - Broadcom Cortex A53 BCM2837 Quad-core (4 Core) 1.20GHz - 1GB RAM - 8GB Flash - Fast Ethernet - aspbian - LAN inalámbrica - Bluetooth - HDMI - Red (RJ-45) - 4 Total USB Port(s) - 4 USB 2.0 Port(s). Garantía: 1 año con fabricante NP X300	\$0.00
5151000031-2 240BM	Thin Client NComputing RX RX300 - Broadcom Cortex A53 BCM2837 Quad-core (4 Core) 1.20GHz - 1GB RAM - 8GB Flash - Fast Ethernet - aspbian - LAN inalámbrica - Bluetooth - HDMI - Red (RJ-45) - 4 Total USB Port(s) - 4 USB 2.0 Port(s). Garantía: 1 año con fabricante NP X300	\$0.00
5151000031-3 241BM	Thin Client NComputing RX RX300 - Broadcom Cortex A53 BCM2837 Quad-core (4 Core) 1.20GHz - 1GB RAM - 8GB Flash - Fast Ethernet - aspbian - LAN inalámbrica - Bluetooth - HDMI - Red (RJ-45) - 4 Total USB Port(s) - 4 USB 2.0 Port(s). Garantía: 1 año con fabricante NP X300	\$0.00
5151000031-4 242BM	Thin Client NComputing RX RX300 - Broadcom Cortex A53 BCM2837 Quad-core (4 Core) 1.20GHz - 1GB RAM - 8GB Flash - Fast Ethernet - aspbian - LAN inalámbrica - Bluetooth - HDMI - Red (RJ-45) - 4 Total USB Port(s) - 4 USB 2.0 Port(s). Garantía: 1 año con fabricante NP X300	\$0.00
5151000031-5 243BM	Thin Client NComputing RX RX300 - Broadcom Cortex A53 BCM2837 Quad-core (4 Core) 1.20GHz - 1GB RAM - 8GB Flash - Fast Ethernet - aspbian - LAN inalámbrica - Bluetooth - HDMI - Red (RJ-45) - 4 Total USB Port(s) - 4 USB 2.0 Port(s). Garantía: 1 año con fabricante NP X300	\$0.00
5151000031-6 244BM	Thin Client NComputing RX RX300 - Broadcom Cortex A53 BCM2837 Quad-core (4 Core) 1.20GHz - 1GB RAM - 8GB Flash - Fast Ethernet - aspbian - LAN inalámbrica - Bluetooth - HDMI - Red (RJ-45) - 4 Total USB Port(s) - 4 USB 2.0 Port(s). Garantía: 1 año con fabricante NP X300	\$0.00
5151000031-7 245BM	Thin Client NComputing RX RX300 - Broadcom Cortex A53 BCM2837 Quad-core (4 Core) 1.20GHz - 1GB RAM - 8GB Flash - Fast Ethernet - aspbian - LAN inalámbrica - Bluetooth - HDMI - Red (RJ-45) - 4 Total USB Port(s) - 4 USB 2.0 Port(s). Garantía: 1 año con fabricante NP X300	\$0.00
5151000031-8 246BM	Thin Client NComputing RX RX300 - Broadcom Cortex A53 BCM2837 Quad-core (4 Core) 1.20GHz - 1GB RAM - 8GB Flash - Fast Ethernet - aspbian - LAN inalámbrica - Bluetooth - HDMI - Red (RJ-45) - 4 Total USB Port(s) - 4 USB 2.0 Port(s). Garantía: 1 año con fabricante NP X300	\$0.00
5151000031-9 247BM	Thin Client NComputing RX RX300 - Broadcom Cortex A53 BCM2837 Quad-core (4 Core) 1.20GHz - 1GB RAM - 8GB Flash - Fast Ethernet - aspbian - LAN inalámbrica - Bluetooth - HDMI - Red (RJ-45) - 4 Total USB Port(s) - 4 USB 2.0 Port(s). Garantía: 1 año con fabricante NP X300	\$0.00
5151000031-10 248BM	Thin Client NComputing RX RX300 - Broadcom Cortex A53 BCM2837 Quad-core (4 Core) 1.20GHz - 1GB RAM - 8GB Flash - Fast Ethernet - aspbian - LAN inalámbrica - Bluetooth - HDMI - Red (RJ-45) - 4 Total USB Port(s) - 4 USB 2.0 Port(s). Garantía: 1 año con fabricante NP X300	\$0.00
5151000031-11 249BM	Thin Client NComputing RX RX300 - Broadcom Cortex A53 BCM2837 Quad-core (4 Core) 1.20GHz - 1GB RAM - 8GB Flash - Fast Ethernet - aspbian - LAN inalámbrica - Bluetooth - HDMI - Red (RJ-45) - 4 Total USB Port(s) - 4 USB 2.0 Port(s). Garantía: 1 año con fabricante NP X300	\$0.00
5151000031-12 250BM	Thin Client NComputing RX RX300 - Broadcom Cortex A53 BCM2837 Quad-core (4 Core) 1.20GHz - 1GB RAM - 8GB Flash - Fast Ethernet - aspbian - LAN inalámbrica - Bluetooth - HDMI - Red (RJ-45) - 4 Total USB Port(s) - 4 USB 2.0 Port(s). Garantía: 1 año con fabricante NP X300	\$0.00
5151000031-13 251BM	Thin Client NComputing RX RX300 - Broadcom Cortex A53 BCM2837 Quad-core (4 Core) 1.20GHz - 1GB RAM - 8GB Flash - Fast Ethernet - aspbian - LAN inalámbrica - Bluetooth - HDMI - Red (RJ-45) - 4 Total USB Port(s) - 4 USB 2.0 Port(s). Garantía: 1 año con fabricante NP X300	\$0.00
5151000031-14 252BM	Thin Client NComputing RX RX300 - Broadcom Cortex A53 BCM2837 Quad-core (4 Core) 1.20GHz - 1GB RAM - 8GB Flash - Fast Ethernet - aspbian - LAN inalámbrica - Bluetooth - HDMI - Red (RJ-45) - 4 Total USB Port(s) - 4 USB 2.0 Port(s). Garantía: 1 año con fabricante NP X300	\$0.00
5151000031-15 253BM	Thin Client NComputing RX RX300 - Broadcom Cortex A53 BCM2837 Quad-core (4 Core) 1.20GHz - 1GB RAM - 8GB Flash - Fast Ethernet - aspbian - LAN inalámbrica - Bluetooth - HDMI - Red (RJ-45) - 4 Total USB Port(s) - 4 USB 2.0 Port(s). Garantía: 1 año con fabricante NP X300	\$0.00
5151000031-16 254BM	Thin Client NComputing RX RX300 - Broadcom Cortex A53 BCM2837 Quad-core (4 Core) 1.20GHz - 1GB RAM - 8GB Flash - Fast Ethernet - aspbian - LAN inalámbrica - Bluetooth - HDMI - Red (RJ-45) - 4 Total USB Port(s) - 4 USB 2.0 Port(s). Garantía: 1 año con fabricante NP X300	\$0.00
5151000031-17 255BM	Thin Client NComputing RX RX300 - Broadcom Cortex A53 BCM2837 Quad-core (4 Core) 1.20GHz - 1GB RAM - 8GB Flash - Fast Ethernet - aspbian - LAN inalámbrica - Bluetooth - HDMI - Red (RJ-45) - 4 Total USB Port(s) - 4 USB 2.0 Port(s). Garantía: 1 año con fabricante NP X300	\$0.00



Ente Público: SECRETARÍA EJECUTIVA DEL SISTEMA ESTATAL ANTICORRUPCIÓN
 Relación de bienes que componen su patrimonio
 Cuenta Pública de 2022
 (Cifras en Pesos)

Código	Descripción del Bien Mueble	Valor en Libros
5151000073-19 286BM	MONITOR BENO GW2280 21.5" 1920x1080, Contraste 3,000:1, Panel VA, 5 ms GTG, VGA/HDMI x2, Flicker-Free, Low Blue Light, rightness Intelligence (B.I.), VESA, Bocinas 1Wx2, Bisel Delgado, Color Negro Garantía 1 año, centro de servicio NP 9H L H4L B OBI	\$0.00
5151000073-20 287BM	MONITOR BENO GW2280 21.5" 1920x1080, Contraste 3,000:1, Panel VA, 5 ms GTG, VGA/HDMI x2, Flicker-Free, Low Blue Light, rightness Intelligence (B.I.), VESA, Bocinas 1Wx2, Bisel Delgado, Color Negro Garantía 1 año, centro de servicio NP 9H L H4L B OBI	\$0.00
5151000073-21 288BM	MONITOR BENO GW2280 21.5" 1920x1080, Contraste 3,000:1, Panel VA, 5 ms GTG, VGA/HDMI x2, Flicker-Free, Low Blue Light, rightness Intelligence (B.I.), VESA, Bocinas 1Wx2, Bisel Delgado, Color Negro Garantía 1 año, centro de servicio NP 9H L H4L B OBI	\$0.00
5151000073-22 289BM	MONITOR BENO GW2280 21.5" 1920x1080, Contraste 3,000:1, Panel VA, 5 ms GTG, VGA/HDMI x2, Flicker-Free, Low Blue Light, rightness Intelligence (B.I.), VESA, Bocinas 1Wx2, Bisel Delgado, Color Negro Garantía 1 año, centro de servicio NP 9H L H4L B OBI	\$0.00
5151000073-23 290BM	MONITOR BENO GW2280 21.5" 1920x1080, Contraste 3,000:1, Panel VA, 5 ms GTG, VGA/HDMI x2, Flicker-Free, Low Blue Light, rightness Intelligence (B.I.), VESA, Bocinas 1Wx2, Bisel Delgado, Color Negro Garantía 1 año, centro de servicio NP 9H L H4L B OBI	\$0.00
5151000073-24 291BM	MONITOR BENO GW2280 21.5" 1920x1080, Contraste 3,000:1, Panel VA, 5 ms GTG, VGA/HDMI x2, Flicker-Free, Low Blue Light, rightness Intelligence (B.I.), VESA, Bocinas 1Wx2, Bisel Delgado, Color Negro Garantía 1 año, centro de servicio NP 9H L H4L B OBI	\$0.00
5151000073-25 292BM	MONITOR BENO GW2280 21.5" 1920x1080, Contraste 3,000:1, Panel VA, 5 ms GTG, VGA/HDMI x2, Flicker-Free, Low Blue Light, rightness Intelligence (B.I.), VESA, Bocinas 1Wx2, Bisel Delgado, Color Negro Garantía 1 año, centro de servicio NP 9H L H4L B OBI	\$0.00
5151000073-26 293BM	MONITOR BENO GW2280 21.5" 1920x1080, Contraste 3,000:1, Panel VA, 5 ms GTG, VGA/HDMI x2, Flicker-Free, Low Blue Light, rightness Intelligence (B.I.), VESA, Bocinas 1Wx2, Bisel Delgado, Color Negro Garantía 1 año, centro de servicio NP 9H L H4L B OBI	\$0.00
5151000073-27 294BM	MONITOR BENO GW2280 21.5" 1920x1080, Contraste 3,000:1, Panel VA, 5 ms GTG, VGA/HDMI x2, Flicker-Free, Low Blue Light, rightness Intelligence (B.I.), VESA, Bocinas 1Wx2, Bisel Delgado, Color Negro Garantía 1 año, centro de servicio NP 9H L H4L B OBI	\$0.00
5151000073-28 295BM	MONITOR BENO GW2280 21.5" 1920x1080, Contraste 3,000:1, Panel VA, 5 ms GTG, VGA/HDMI x2, Flicker-Free, Low Blue Light, rightness Intelligence (B.I.), VESA, Bocinas 1Wx2, Bisel Delgado, Color Negro Garantía 1 año, centro de servicio NP 9H L H4L B OBI	\$0.00
5151000073-29 296BM	MONITOR BENO GW2280 21.5" 1920x1080, Contraste 3,000:1, Panel VA, 5 ms GTG, VGA/HDMI x2, Flicker-Free, Low Blue Light, rightness Intelligence (B.I.), VESA, Bocinas 1Wx2, Bisel Delgado, Color Negro Garantía 1 año, centro de servicio NP 9H L H4L B OBI	\$0.00
5151000073-30 297BM	MONITOR BENO GW2280 21.5" 1920x1080, Contraste 3,000:1, Panel VA, 5 ms GTG, VGA/HDMI x2, Flicker-Free, Low Blue Light, rightness Intelligence (B.I.), VESA, Bocinas 1Wx2, Bisel Delgado, Color Negro Garantía 1 año, centro de servicio NP 9H L H4L B OBI	\$0.00
5151000073-31 298BM	MONITOR BENO GW2280 21.5" 1920x1080, Contraste 3,000:1, Panel VA, 5 ms GTG, VGA/HDMI x2, Flicker-Free, Low Blue Light, rightness Intelligence (B.I.), VESA, Bocinas 1Wx2, Bisel Delgado, Color Negro Garantía 1 año, centro de servicio NP 9H L H4L B OBI	\$0.00
5151000027-1299BM	XG210 XG21T3HUS XG 210 rev. 3 Security Appliance - US power cord	\$0.00
5151000089-2 300BM	Servidor Lenovo thinksystem SR550 7x04a0501a - 1x intel xeon bronze 3104 hexa-core (6 core) 1.70ghz - 8gb instalado truddr4 - 12gb/s sas, serie ata/600 controlador - 0, 1, 5, 10, 50, 100, 500, 1tb raid levels - 1x 750w - 2u bastidor - 2 soporte del procesador - qiabit ethernet - matrox q200 16mb tarjeta gráfica.	\$0.00
5151000008-1 301BM	Buffalo linkstation 220 2tb sistema NAS (almacenamiento en red) / nube personal con discos incluidos (2 x 1tb) - deskto p (escritorio)	\$0.00
5151000008-2 302BM	Buffalo linkstation 220 2tb sistema NAS (almacenamiento en red) / nube personal con discos incluidos (2 x 1tb) - deskto p (escritorio)	\$0.00
5151000073-32 303BM	Monitor lcd ghia mnlg-15 - 54.6cm (21.5") - led - 16:9 - 14ms - 1920 x 1080 - 16,7 millones de colores - 230cd/m ² - 10,000:1 - full hd - altavoces - dvi - hdmi - vga negro	\$0.00
5151000073-33 304BM	Monitor lcd ghia mnlg-15 - 54.6cm (21.5") - led - 16:9 - 14ms - 1920 x 1080 - 16,7 millones de colores - 230cd/m ² - 10,000:1 - full hd - altavoces - dvi - hdmi - vga negro	\$0.00
5151000073-34 305BM	Monitor lcd ghia mnlg-15 - 54.6cm (21.5") - led - 16:9 - 14ms - 1920 x 1080 - 16,7 millones de colores - 230cd/m ² - 10,000:1 - full hd - altavoces - dvi - hdmi - vga negro	\$0.00
5151000073-35 306BM	Monitor lcd ghia mnlg-15 - 54.6cm (21.5") - led - 16:9 - 14ms - 1920 x 1080 - 16,7 millones de colores - 230cd/m ² - 10,000:1 - full hd - altavoces - dvi - hdmi - vga negro	\$0.00
5151000073-36 307BM	Monitor lcd ghia mnlg-15 - 54.6cm (21.5") - led - 16:9 - 14ms - 1920 x 1080 - 16,7 millones de colores - 230cd/m ² - 10,000:1 - full hd - altavoces - dvi - hdmi - vga negro	\$0.00
5151000073-37 308BM	Monitor lcd ghia mnlg-15 - 54.6cm (21.5") - led - 16:9 - 14ms - 1920 x 1080 - 16,7 millones de colores - 230cd/m ² - 10,000:1 - full hd - altavoces - dvi - hdmi - vga negro	\$0.00
5151000073-38 309BM	Monitor lcd ghia mnlg-15 - 54.6cm (21.5") - led - 16:9 - 14ms - 1920 x 1080 - 16,7 millones de colores - 230cd/m ² - 10,000:1 - full hd - altavoces - dvi - hdmi - vga negro	\$0.00
5151000066-4 310BM	Laptop marca Acer procesador core i 5-7200 u, memoria de 8gb, disco duro de 1 tb, pantalla led de 15.6, windows 10 home	\$0.00
5151000066-5 311BM	Laptop marca Acer procesador core i 5-7200 u, memoria de 8gb, disco duro de 1 tb, pantalla led de 15.6, windows 10 home	\$0.00
5151000066-6 312BM	Laptop marca Acer procesador core i 5-7200 u, memoria de 8gb, disco duro de 1 tb, pantalla led de 15.6, windows 10 home	\$0.00
5151000066-7 313BM	Laptop marca Acer procesador core i 5-7200 u, memoria de 8gb, disco duro de 1 tb, pantalla led de 15.6, windows 10 home	\$0.00
5151000073-39 314BM	Monitor asus vp228he gaming full hd 21.5"	\$0.00
5151000110-1 315BM	Teléfono IP SMB de 2 líneas, 1 cuenta sip con 3 teclas de función programables y conferencia de 3 vías.	\$0.00
5151000110-2 316BM	Teléfono IP SMB de 2 líneas, 1 cuenta sip con 3 teclas de función programables y conferencia de 3 vías.	\$0.00
5151000110-3 317BM	Teléfono IP SMB de 2 líneas, 1 cuenta sip con 3 teclas de función programables y conferencia de 3 vías.	\$0.00
5151000110-4 318BM	Teléfono IP SMB de 2 líneas, 1 cuenta sip con 3 teclas de función programables y conferencia de 3 vías.	\$0.00
5151000110-5 319BM	Teléfono IP SMB de 2 líneas, 1 cuenta sip con 3 teclas de función programables y conferencia de 3 vías.	\$0.00
5151000110-6 320BM	Teléfono IP SMB de 2 líneas, 1 cuenta sip con 3 teclas de función programables y conferencia de 3 vías.	\$0.00
5151000110-7 321BM	Teléfono IP SMB de 2 líneas, 1 cuenta sip con 3 teclas de función programables y conferencia de 3 vías.	\$0.00
5151000110-8 322BM	Teléfono IP SMB de 2 líneas, 1 cuenta sip con 3 teclas de función programables y conferencia de 3 vías.	\$0.00
5151000110-9 323BM	Teléfono IP SMB de 2 líneas, 1 cuenta sip con 3 teclas de función programables y conferencia de 3 vías.	\$0.00
5151000029-1 324BM	Impresora laser hp color laserjet	\$0.00
5151000019-1 325BM	Disco duro lenovo - 2tb - sas (12gb/s sas) - 3.5" unidad - intern o - 7200rpm - intercambiable en caliente	\$0.00
5151000066-8 326BM	Laptop envy 360 procesador core i 7-8550, memoria de 12gb, disco duro 1tb, disco solido 128gb, pantalla led 15.6 windows 10	\$0.00
5151000066-9 327BM	Laptop lenovo ip-330s i7	\$0.00
5151000003-1 328BM	Videograbadora turbo hd (twi) 16 canales 4kturbohd + 16 canales ip salida hdmi/ 4 salida de audio/ soporta 2 hdd/ soporta hasta 3mp	\$0.00
5151000019-2 329BM	Disco Duro 4TB Marca WD Mod WD40PURZ	\$0.00

Ente Público: SECRETARÍA EJECUTIVA DEL SISTEMA ESTATAL ANTICORRUPCIÓN
 Relación de bienes que componen su patrimonio
 Cuenta Pública de 2022
 (Cifras en Pesos)

Código	Descripción del Bien Mueble	Valor en Libros
5151000019-3 330BM	Disco Duro 4TB Marca WD Mod WD40PURZ	\$0.00
5151000003-2 331BM	Cámara eyeball 4k (megapíxeles) turbo hd/ gran angular 2.8 mm ir exir 30 mts	\$0.00
5151000003-3 332BM	Cámara eyeball 4k (megapíxeles) turbo hd/ gran angular 2.8 mm ir exir 30 mts	\$0.00
5151000003-4 333BM	Cámara eyeball 4k (megapíxeles) turbo hd/ gran angular 2.8 mm ir exir 30 mts	\$0.00
5151000003-5 334BM	Cámara eyeball 4k (megapíxeles) turbo hd/ gran angular 2.8 mm ir exir 30 mts	\$0.00
5151000003-6 335BM	Cámara bullet 4k (mega píxeles) turbo hd/ exterior lente 2.8 mm ir inteligente para 30 mts	\$0.00
5151000003-7 336BM	Cámara bullet 4k (mega píxeles) turbo hd/ exterior lente 2.8 mm ir inteligente para 30 mts	\$0.00
5151000003-8 337BM	Cámara bullet 4k (mega píxeles) turbo hd/ exterior lente 2.8 mm ir inteligente para 30 mts	\$0.00
5151000003-9 338BM	Cámara bullet 4k (mega píxeles) turbo hd/ exterior lente 2.8 mm ir inteligente para 30 mts	\$0.00
5151000003-10 339BM	Cámara bullet 4k (mega píxeles) turbo hd/ exterior lente 2.8 mm ir inteligente para 30 mts	\$0.00
5151000003-11 340BM	Cámara bullet 4k (mega píxeles) turbo hd/ exterior lente 2.8 mm ir inteligente para 30 mts	\$0.00
5151000003-12 341BM	Cámara bullet 4k (mega píxeles) turbo hd/ exterior lente 2.8 mm ir inteligente para 30 mts	\$0.00
5151000003-13 342BM	Cámara bullet 4k (mega píxeles) turbo hd/ exterior lente 2.8 mm ir inteligente para 30 mts	\$0.00
5151000003-14 343BM	Cámara bullet 4k (mega píxeles) turbo hd/ exterior lente 2.8 mm ir inteligente para 30 mts	\$0.00
5151000072-1 344BM	Ups no break Marca EPCOM Modelo XP18DC20HD (ETU500LDC)	\$0.00
5151000115-3 345BM	Kingston módulo de memoria ram de 16gb, ddr4-2400 sdrám ecc, pc-19200. No. De parte: ktl-ts424e/16g sugerido por kingston para servidores lenovo thinkserver ts150	\$0.00
5151000031-31 346BM	Thin Client NComputing RX RX300 - Broadcom Cortex A53 BCM2837 Quad-core (4 Core) 1.20GHz - 1GB RAM - 8GB Flash - Fast Ethernet - Raspbian - LAN inalámbrica - Bluetooth - HDMI - Red (RJ-45) - 4 Total USB Port(s) - 4 USB 2.0 Port(s). Garantía: 1 año con fabricante NP SERV-RX300	\$0.00
5151000031-32 347BM	Thin Client NComputing RX RX300 - Broadcom Cortex A53 BCM2837 Quad-core (4 Core) 1.20GHz - 1GB RAM - 8GB Flash - Fast Ethernet - Raspbian - LAN inalámbrica - Bluetooth - HDMI - Red (RJ-45) - 4 Total USB Port(s) - 4 USB 2.0 Port(s). Garantía: 1 año con fabricante NP SERV-RX300	\$0.00
5151000031-33 348BM	Thin Client NComputing RX RX300 - Broadcom Cortex A53 BCM2837 Quad-core (4 Core) 1.20GHz - 1GB RAM - 8GB Flash - Fast Ethernet - Raspbian - LAN inalámbrica - Bluetooth - HDMI - Red (RJ-45) - 4 Total USB Port(s) - 4 USB 2.0 Port(s). Garantía: 1 año con fabricante NP SERV-RX300	\$0.00
5151000031-34 349BM	Thin Client NComputing RX RX300 - Broadcom Cortex A53 BCM2837 Quad-core (4 Core) 1.20GHz - 1GB RAM - 8GB Flash - Fast Ethernet - Raspbian - LAN inalámbrica - Bluetooth - HDMI - Red (RJ-45) - 4 Total USB Port(s) - 4 USB 2.0 Port(s). Garantía: 1 año con fabricante NP SERV-RX300	\$0.00
5151000031-35 350BM	Thin Client NComputing RX RX300 - Broadcom Cortex A53 BCM2837 Quad-core (4 Core) 1.20GHz - 1GB RAM - 8GB Flash - Fast Ethernet - Raspbian - LAN inalámbrica - Bluetooth - HDMI - Red (RJ-45) - 4 Total USB Port(s) - 4 USB 2.0 Port(s). Garantía: 1 año con fabricante NP SERV-RX300	\$0.00
5151000073-40 351BM	MONITOR BENO GW2280 21.5" 1920x1080, Contraste 3,000:1, Panel VA, 5 ms GTG, VGA/HDMI x2, Flicker-Free, Low Blue Light, Brightness Intelligence (B.I.), VESA, Bocinas 1Wx2, Bisel Delgado, Color Negro Garantía 1 año, centro de servicio NP SERV-9H.L.H4L.B.OBL	\$0.00
5151000073-41 352BM	MONITOR BENO GW2280 21.5" 1920x1080, Contraste 3,000:1, Panel VA, 5 ms GTG, VGA/HDMI x2, Flicker-Free, Low Blue Light, Brightness Intelligence (B.I.), VESA, Bocinas 1Wx2, Bisel Delgado, Color Negro Garantía 1 año, centro de servicio NP SERV-9H.L.H4L.B.OBL	\$0.00
5151000073-42 353BM	MONITOR BENO GW2280 21.5" 1920x1080, Contraste 3,000:1, Panel VA, 5 ms GTG, VGA/HDMI x2, Flicker-Free, Low Blue Light, Brightness Intelligence (B.I.), VESA, Bocinas 1Wx2, Bisel Delgado, Color Negro Garantía 1 año, centro de servicio NP SERV-9H.L.H4L.B.OBL	\$0.00
5151000073-43 354BM	MONITOR BENO GW2280 21.5" 1920x1080, Contraste 3,000:1, Panel VA, 5 ms GTG, VGA/HDMI x2, Flicker-Free, Low Blue Light, Brightness Intelligence (B.I.), VESA, Bocinas 1Wx2, Bisel Delgado, Color Negro Garantía 1 año, centro de servicio NP SERV-9H.L.H4L.B.OBL	\$0.00
5151000073-44 355BM	MONITOR BENO GW2280 21.5" 1920x1080, Contraste 3,000:1, Panel VA, 5 ms GTG, VGA/HDMI x2, Flicker-Free, Low Blue Light, Brightness Intelligence (B.I.), VESA, Bocinas 1Wx2, Bisel Delgado, Color Negro Garantía 1 año, centro de servicio NP SERV-9H.L.H4L.B.OBL	\$0.00
5151000031-36 356BM	Thin Client NComputing RX RX300 - Broadcom Cortex A53 BCM2837 Quad-core (4 Core) 1.20GHz - 1GB RAM - 8GB Flash - Fast Ethernet - Raspbian - LAN inalámbrica - Bluetooth - HDMI - Red (RJ-45) - 4 Total USB Port(s) - 4 USB 2.0 Port(s). Garantía: 1 año con fabricante NP SERV-RX300	\$0.00
5151000031-37 357BM	Thin Client NComputing RX RX300 - Broadcom Cortex A53 BCM2837 Quad-core (4 Core) 1.20GHz - 1GB RAM - 8GB Flash - Fast Ethernet - Raspbian - LAN inalámbrica - Bluetooth - HDMI - Red (RJ-45) - 4 Total USB Port(s) - 4 USB 2.0 Port(s). Garantía: 1 año con fabricante NP SERV-RX300	\$0.00
5151000031-38 358BM	Thin Client NComputing RX RX300 - Broadcom Cortex A53 BCM2837 Quad-core (4 Core) 1.20GHz - 1GB RAM - 8GB Flash - Fast Ethernet - Raspbian - LAN inalámbrica - Bluetooth - HDMI - Red (RJ-45) - 4 Total USB Port(s) - 4 USB 2.0 Port(s). Garantía: 1 año con fabricante NP SERV-RX300	\$0.00
5151000031-39 359BM	Thin Client NComputing RX RX300 - Broadcom Cortex A53 BCM2837 Quad-core (4 Core) 1.20GHz - 1GB RAM - 8GB Flash - Fast Ethernet - Raspbian - LAN inalámbrica - Bluetooth - HDMI - Red (RJ-45) - 4 Total USB Port(s) - 4 USB 2.0 Port(s). Garantía: 1 año con fabricante NP SERV-RX300	\$0.00
5151000031-40 360BM	Thin Client NComputing RX RX300 - Broadcom Cortex A53 BCM2837 Quad-core (4 Core) 1.20GHz - 1GB RAM - 8GB Flash - Fast Ethernet - Raspbian - LAN inalámbrica - Bluetooth - HDMI - Red (RJ-45) - 4 Total USB Port(s) - 4 USB 2.0 Port(s). Garantía: 1 año con fabricante NP SERV-RX300	\$0.00
5151000073-45 361BM	MONITOR BENO GW2280 21.5" 1920x1080, Contraste 3,000:1, Panel VA, 5 ms GTG, VGA/HDMI x2, Flicker-Free, Low Blue Light, Brightness Intelligence (B.I.), VESA, Bocinas 1Wx2, Bisel Delgado, Color Negro Garantía 1 año, centro de servicio NP SERV-9H.L.H4L.B.OBL	\$0.00
5151000073-46 362BM	MONITOR BENO GW2280 21.5" 1920x1080, Contraste 3,000:1, Panel VA, 5 ms GTG, VGA/HDMI x2, Flicker-Free, Low Blue Light, Brightness Intelligence (B.I.), VESA, Bocinas 1Wx2, Bisel Delgado, Color Negro Garantía 1 año, centro de servicio NP SERV-9H.L.H4L.B.OBL	\$0.00
5151000073-47 363BM	MONITOR BENO GW2280 21.5" 1920x1080, Contraste 3,000:1, Panel VA, 5 ms GTG, VGA/HDMI x2, Flicker-Free, Low Blue Light, Brightness Intelligence (B.I.), VESA, Bocinas 1Wx2, Bisel Delgado, Color Negro Garantía 1 año, centro de servicio NP SERV-9H.L.H4L.B.OBL	\$0.00
5151000073-48 364BM	MONITOR BENO GW2280 21.5" 1920x1080, Contraste 3,000:1, Panel VA, 5 ms GTG, VGA/HDMI x2, Flicker-Free, Low Blue Light, Brightness Intelligence (B.I.), VESA, Bocinas 1Wx2, Bisel Delgado, Color Negro Garantía 1 año, centro de servicio NP SERV-9H.L.H4L.B.OBL	\$0.00
5151000073-49 365BM	MONITOR BENO GW2280 21.5" 1920x1080, Contraste 3,000:1, Panel VA, 5 ms GTG, VGA/HDMI x2, Flicker-Free, Low Blue Light, Brightness Intelligence (B.I.), VESA, Bocinas 1Wx2, Bisel Delgado, Color Negro Garantía 1 año, centro de servicio NP SERV-9H.L.H4L.B.OBL	\$0.00
5151000094-1 366BM	Manos Libres midland AVPH3	\$0.00
5151000094-2 367BM	Manos Libres midland AVPH3	\$0.00
5151000094-3 368BM	Manos Libres midland AVPH3	\$0.00
5151000094-4 369BM	Radio 2 vías T61VP3 Midland	\$0.00
5151000094-5 370BM	Radio 2 vías T61VP3 Midland	\$0.00
5151000094-6 371BM	Radio 2 vías T61VP3 Midland	\$0.00
51911000080-1 372BM	Grabadora digital de voz estereo 4GB C/A, Mod. REC-850	\$927.50
5211000074-1 373BM	Videoproector Marca Benq Ms550	\$0.00
5211000074-2 374BM	Videoproector Marca Benq Ms550	\$0.00
5211000060-2 375BM	Pintarron Interactivo Alfra 6880 Pared	\$0.00
5211000060-1 376BM	Pintarron Interactivo Alfra 6880 Pared	\$0.00
5211000060-3 377BM	Pintarron Interactivo Alfra 6880 Pared	\$0.00
5211000060-4 378BM	Pintarron Interactivo Alfra 6880 Pared	\$0.00



Ente Público: SECRETARÍA EJECUTIVA DEL SISTEMA ESTATAL ANTICORRUPCIÓN
Relación de bienes que componen su patrimonio
Cuenta Pública de 2022
(Cifras en Pesos)

Código	Descripción del Bien Mueble	Valor en Libros
5231000012-1379BM	Cámara SONY W830	\$0.00
5211000060-5380BM	Pantalla de Proyección Multimedia Screens Mse178 100 Pulgadas	\$948.54
5211000060-6381BM	Pantalla de Proyección Multimedia Screens Mse178 100 Pulgadas	\$948.54
5411000002-3382BM	Automovil Chevrolet Aveo Mod 2018	\$37,020.00
5411000002-2383BM	Automovil Chevrolet Spark Mod 2018	\$40,020.00
5191000061-1384BM	Minisplit Inverter 12000btu S 220v 60hz Benelux	\$3,584.29
5191000061-2385BM	Minisplit Inverter 18000btu S 220v 60hz Benelux	\$5,230.27
5191000061-3386BM	Equipo de Aire acondicionado de 12.5 Toneladas	\$106,053.42
5651000087-1387BM	Compra de equipo celular Mot. Moto C X11756 AZ ATT para el C.P.C	\$1,360.16
5651000016-1388BM	Conmutador ethernet tp-link tl-sl3452 50 puertos gestión able - 48 x fast ethernet network, 2 x gigabit ethernet enlace ascendente, 2 x gigabit ethernet ranura de expansión - 2 capa compatible - lu alto	\$5,324.92
5651000099-1389BM	Tripp lite no break ups interactivo smartpro 1500va 900w 2u rack/torre con led avr usb db9 - 1500 va/900 w - 120 v ca - rack/torre - 11.8 minutos (450w) - 8 x nema 5-15r	\$4,004.77
5661000025-1390BM	Multimetro Truper digital Mut 202, mide resistencia y voltaje funcion Hold	\$446.79
5671000027-1391BM	Engargoladora plástico manual Mod. Kombo 500 GBC	\$2,984.98
5671000027-2392BM	Engargoladora p/arrillo metálico mod dual twin binder gbc awm-d	\$6,599.93
5191000056-1393BM	Enmicadora Fusión 1000L	\$689.17
5691000062-1394BM	Extintor cargado de pqs tipo abc capacidad 4.5 kg	\$661.35
5691000062-2395BM	Extintor cargado de pqs tipo abc capacidad 4.5 kg	\$661.35
5691000062-3396BM	Extintor cargado de pqs tipo abc capacidad 4.5 kg	\$661.35
5691000062-4397BM	Extintor cargado de pqs tipo abc capacidad 4.5 kg	\$661.35
5691000062-5398BM	Extintor cargado de co2 badger capacidad 10 lbs	\$3,086.16
5691000062-6399BM	Extintor cargado de co2 badger capacidad 10 lbs	\$3,086.16
5691000062-7400BM	Extintor cargado de co2 badger capacidad 10 lbs	\$3,086.16
5691000062-8401BM	Extintor cargado de co2 badger capacidad 10 lbs	\$3,086.16
402BM	Licencia anual contraqi nóminas 1 usuario 1 RFC, Serie: 180924-98-1614	\$0.00
403BM	Licencia anual contraqi contabilidad 2 usuarios, Serie: 181205-98-0090	\$0.00
5151000027-1404BM	Licencia XG 210 EnterpriseGuard NG21ICSEA with Enhanced Support-12 MOS (Fireware del Site)	\$0.00
5211000015-1405BM	Bocina Bluetooth Sony SRS-XB21 Negro	\$0.00
5151000003-15406BM	Webcam C170 Logitech	\$0.00
5151000030-1407BM	Capturador de audio usb a cannon Modelo MS-900	\$0.00
5211000049-1408BM	Microfono usb de condensador para pc Mod. MIC-550	\$0.00
5211000049-2409BM	Microfono usb de condensador para pc Mod. MIC-550	\$0.00
5211000049-3410BM	Microfono usb de condensador para pc Mod. MIC-550	\$0.00
5211000015-2411BM	Bocina Bluetooth Sony SRS-XB21 Blanco (1000212783)	\$0.00
5151000003-16412BM	Cámara logitech modelo C922 1920 x 1080 Pixeles	\$0.00
413BM	Software central server protection advanced sophos cloud server	\$0.00
5151000052-1414BM	Switch Linksys 16 puertos modelo se3016 13s10c8c800581	\$0.00
5151000002-1415BM	Quemador LG DVD Externo Slim 24x Negro	\$0.00
5231000012-2416BM	Cámara Canon T6 EF-S18-55 EF75-300	\$0.00
5111000003-1417BM	Anaqueles metálicos de 2.20 con 6 entrepaños de 45 x 85 reforzados (para archivo muerto)	\$1,425.06
5111000003-2418BM	Anaqueles metálicos de 2.20 con 6 entrepaños de 45 x 85 reforzados (para archivo muerto)	\$1,425.06
5111000003-3419BM	Anaqueles metálicos de 2.20 con 6 entrepaños de 45 x 85 reforzados (para archivo muerto)	\$1,425.06
5111000003-4420BM	Anaqueles metálicos de 2.20 con 6 entrepaños de 45 x 85 reforzados (para archivo muerto)	\$1,425.06
5111000003-5421BM	Anaqueles metálicos de 2.20 con 6 entrepaños de 45 x 85 reforzados (para archivo muerto)	\$1,425.06
5111000003-6422BM	Anaqueles metálicos de 2.20 con 6 entrepaños de 45 x 85 reforzados (para archivo muerto)	\$1,425.06
5111000003-7423BM	Anaqueles metálicos de 2.20 con 6 entrepaños de 45 x 85 reforzados (para archivo muerto)	\$1,425.06
5111000003-8424BM	Anaqueles metálicos de 2.20 con 6 entrepaños de 45 x 85 reforzados (para archivo muerto)	\$1,425.06
5111000003-9425BM	Anaqueles metálicos de 2.20 con 6 entrepaños de 45 x 85 reforzados (para archivo muerto)	\$1,425.06
5111000003-10426BM	Anaqueles metálicos de 2.20 con 6 entrepaños de 45 x 85 reforzados (para archivo muerto)	\$1,425.06
597100001-1427BM	Aportación extraordinaria para el sostenimiento del INDETEC, recibida en los términos de la fracción II del artículo 19 de la ley de coordinación fiscal, en ocasión a la instrumentación del sistema automatizado de administración y contabilidad gubernamental SAAC.NET (LICENCIA)	\$0.00
5211000015-3428BM	Sistema de Audio con USB Bluetooth Subwoofer y 2 Satélites tipo lineal C Atril	\$0.00
597100001-2429BM	Licencia Lenovo Microsoft Windows Server 2019 Standart	\$0.00
597100001-3430BM	Licencia Office Standart 2019 OLP NL GOV	\$0.00
597100001-4431BM	Licencia SQLSvrStd 2019 OLP NL Gov	\$0.00
597100001-5432BM	"NG21ICSEA XG 210 EnterpriseGuard with enhanced support - 12 MOS" (Renovación Licencia Sophos XG210)	\$0.00
597100001-6433BM	Illustrator for teams 65304053ba01a12 team licensing subscription new-0 multiple platforms suscripción 12 meses	\$0.00
597100001-7434BM	photoshop for teams 65304040ba01a12 team licensing subscription new-0 multiple platforms suscripción 12 meses	\$0.00
5151000003-17435BM	Cámara logitech modelo C922 1920 x 1080 Pixeles	\$0.00
5151000066-10436BM	Computadora portátil marca DELL Latitude 5400 14" C15/8GB/256SSD NO DVD/WIN10 PRO/NEGRO	\$4,311.54
597100001-8437BM	Licencia Microsoft Visio standard D86-05822 2019 para 1 pc descargable	\$0.00
597100001-9438BM	Licencia Microsoft Visio standard D86-05822 2019 para 1 pc descargable	\$0.00
5151000066-11439BM	Computadora portátil marca DELL Latitude 5410 14" I5/8GB/256GB W10P	\$8,214.98
5151000066-12440BM	Computadora portátil marca DELL Latitude 5410 14" I5/8GB/256GB W10P	\$8,214.98
5151000072-12441BM	Smart-ups a pc srt2200va 120v 60hz 3hz (suministro e instalación de smart-ups)	\$12,088.14
51510000125-1442BM	Switch cisco commu. Ethern 48pts gesti. (suministro e instalación de switch cisco)	\$7,444.82
5151000052-2443BM	NAS Synology 4 bahias rack lur hs 64 tb	\$9,040.45
591000001-1444BM	Software FlipSnack Profesional (Revista Digital SESEAY)	\$0.00
5151000126-1445BM	Punto acceso inalámbrico cisco aironet AIR-AP1815I-A-K9 1815I IEEE 802.11AC 866.70MBIT/S 5GHZ 2.40GHZ Tecnología mimo 1X red RJ-45 gigabit ethernet montaje en pared, ubicación en Tecnologías de la Información	\$2,033.62
5151000126-2446BM	Punto acceso inalámbrico cisco aironet AIR-AP1815I-A-K9 1815I IEEE 802.11AC 866.70MBIT/S 5GHZ 2.40GHZ Tecnología mimo 1X red RJ-45 gigabit ethernet montaje en pared, ubicación en Tecnologías de la Información	\$2,033.62
5151000126-3447BM	Punto acceso inalámbrico cisco aironet AIR-AP1815I-A-K9 1815I IEEE 802.11AC 866.70MBIT/S 5GHZ 2.40GHZ Tecnología mimo 1X red RJ-45 gigabit ethernet montaje en pared, ubicación en Tecnologías de la Información	\$2,033.62
5971000001-10451BM	Licencia anual de software para video conferencias ZOOM plan business para 10 usuarios, No. De identificación : LICZOOMBIZIY	\$0.00
TOTAL		\$705,391.31

Bajo protesta de decir verdad declaramos que los Estados Financieros y sus notas son razonablemente correctos y son responsabilidad del emisor.

Ente Público: SECRETARÍA EJECUTIVA DEL SISTEMA ESTATAL ANTICORRUPCIÓN
Relación de bienes que componen su patrimonio
Cuenta Pública de 2022
(Cifras en Pesos)

Código	Descripción del Bien	Valor en libros
<i>SIN INFORMACIÓN QUE REVELAR</i>		

Bajo protesta de decir verdad declaramos que los Estados Financieros y sus Notas son razonablemente correctos y son responsabilidad del emisor.



Ente Público: SECRETARÍA EJECUTIVA DEL SISTEMA ESTATAL ANTICORRUPCIÓN
Relación de Cuentas Bancarias Productivas Específicas
Al 31 de diciembre de 2022

Fondo, Programa o Convenio	Datos de la Cuenta Bancaria	
	Institución Bancaria	Número de Cuenta
Recursos Propios 2022	BANORTE, S.A.	1160372303

Bajo protesta de decir verdad declaramos que los Estados Financieros y sus Notas son razonablemente correctos y son responsabilidad del emisor.



Relación de Esquemas Bursátiles y de Coberturas Financieras

Al 31 de diciembre de 2022

(Cifras en Pesos)

Ente Público: SECRETARÍA EJECUTIVA DEL SISTEMA ESTATAL ANTICORRUPCIÓN

SIN INFORMACIÓN QUE REVELAR

Bajo protesta de decir verdad declaramos que los Estados Financieros y sus Notas son razonablemente correctos y son responsabilidad del emisor.

